

**1 Plan Masse**  
Ech : 1 : 200

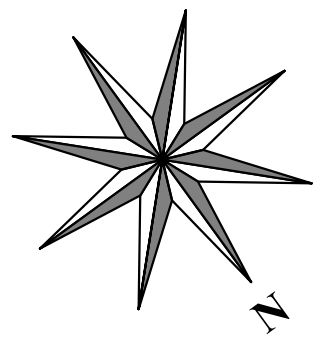

Niveau	SHoN	Nota
Niv 0 (117 ngf)	93,45 m <sup>2</sup>	Démolition
Niv 0 (117 ngf)	70,35 m <sup>2</sup>	Création
Niv -1 (114 ngf)	101,75 m <sup>2</sup>	Création
Niv -2 (111 ngf)	74,64 m <sup>2</sup>	Création

Propriétaire :

S. Habitables : 241 M<sup>2</sup>

Ref V\_18241\_D

Date :

Indice :

**Plan de Masse**

Ref: Dessiné par: PN Vérifié par: SR

A100

Echelle : 1 : 200

**cRea<sup>2</sup>** @ Consultant

61, Rue du Val André  
78560 - Le Port Marly  
Tel. 09.50.51.71.37  
realcrea.fr  
realcrea.fr@gmail.com

25/02/2018 10:11:21 D:\Crea\1\Produits 2\Ref\_V\_18241\_D.rvt Ce document n'est pas un plan d'exécution. Il ne peut pas être utilisé pour la réalisation des ouvrages. Tous les ouvrages devront faire l'objet d'une étude technique et l'implantation être réalisée par un géomètre expert.

Tableau des Surfaces			
#	Nom	Périmètre	SHaB
Niv 0 (117 ngf)			
1	Entrée	9,98	4,25 m <sup>2</sup>
2	Salon	27,66	33,42 m <sup>2</sup>
3	Cuisine - SAM	26,20	34,67 m <sup>2</sup>
			72,34 m <sup>2</sup>

Tableau des Surfaces			
#	Nom	Périmètre	SHaB
Niv -1 (114 ngf)			
4	CH.1	16,44	13,67 m <sup>2</sup>
5	CH.2	15,64	11,26 m <sup>2</sup>
6	CH.3	12,90	10,22 m <sup>2</sup>
7	SDB.1	8,00	3,84 m <sup>2</sup>
8	SDB.2	9,31	4,84 m <sup>2</sup>
9	Dgt	44,69	34,48 m <sup>2</sup>
10	VNC	7,04	2,39 m <sup>2</sup>
11	S. Multimédia	18,95	18,60 m <sup>2</sup>
12	SDB.2	5,79	1,90 m <sup>2</sup>
13	FL2	3,00	0,50 m <sup>2</sup>
14	PL1	4,00	0,75 m <sup>2</sup>
15	PL3	6,60	1,40 m <sup>2</sup>
16	L.Technique	16,84	16,20 m <sup>2</sup>
			120,05 m <sup>2</sup>

Tableau des Surfaces			
#	Nom	Périmètre	SHaB
Niv -2 (111 ngf)			
17	Ate. peinture	21,09	23,75 m <sup>2</sup>
18	CH.4	14,10	11,90 m <sup>2</sup>
19	CH.5	15,00	14,06 m <sup>2</sup>
20	FL4	10,19	4,93 m <sup>2</sup>
21	SDB.3	10,35	6,24 m <sup>2</sup>
22	Dgt	19,56	9,60 m <sup>2</sup>
23	SDB.4	7,14	2,86 m <sup>2</sup>
24	Patio	6,88	2,96 m <sup>2</sup>
			76,31 m <sup>2</sup>
Total général			268,70 m <sup>2</sup>

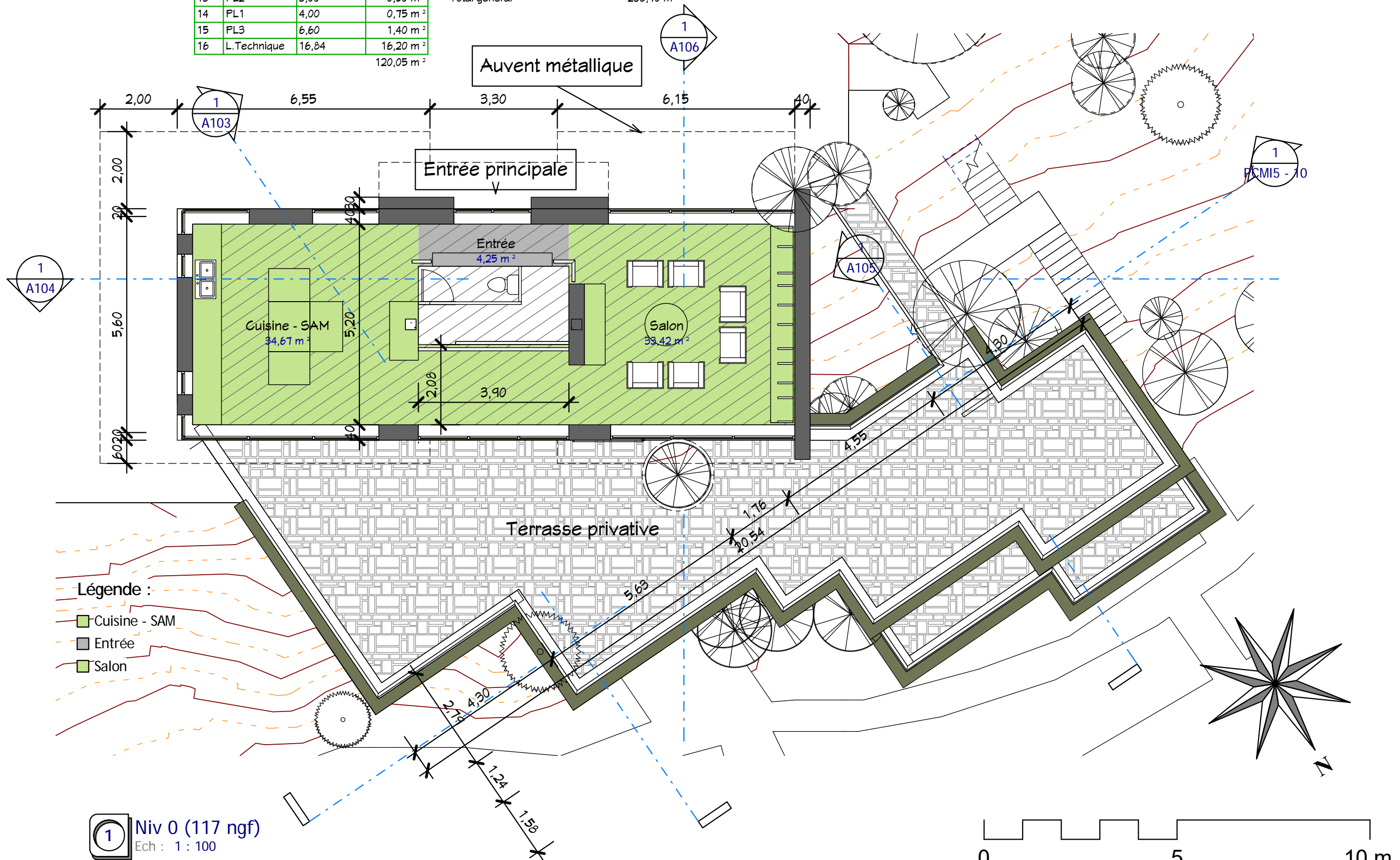

- Légende :
- Cuisine - SAM
  - Entrée
  - Salon

**1** Niv 0 (117 ngf)  
Ech : 1 : 100

Propriétaire :

S. Habitable : 241 M<sup>2</sup>

Ref V\_18241\_D

Date :

Index :

Plan Niveau 0

Ref: Dessiné par: PN Vérifié par: SR

A101

Echelle : 1 : 100

cRea<sup>2</sup> Consultant

61, Rue du Val André  
78560 - Le Port Marly  
Tel. 09.50.51.71.37  
realcrea.fr  
realcrea.fr@gmail.com

25/02/2018 10:11:28 D:\Crea\1\Produits 2\Ref V\_18241\_D.rvt Ce document n'est pas un plan d'exécution. Il ne peut pas être utilisé pour la réalisation des ouvrages. Tous les ouvrages devront faire l'objet d'une étude technique et l'implantation être réalisée par un géomètre expert.



- Légende :**
- CH.1
  - CH.2
  - CH.3
  - Dgt
  - L. Technique
  - S. Multimédia
  - SDB.1
  - SDB.2
  - PL3
  - PL1
  - PL2
  - WC

**Niv -1 (114 ngf)**  
Ech : 1 : 100

- Légende :**
- Ate. peinture
  - CH.4
  - CH.5
  - Dgt
  - Patio
  - PL4
  - SDB.3
  - SDB.4

**Niv -2 (111 ngf)**  
Ech : 1 : 100

Propriétaire :

S. Habitables : 241 M<sup>2</sup>

RefV\_18241\_D

Date :

Index :

**Plans Niveau -1 & -2**

A102

Echelle : 1 : 100

Ref: FN Vérifié par: SR  
Dessiné par: SR

25/02/2018 10:11:36 D:\Crea\1\Produits 2\Ref\_V\_18241\_D.rvt Ce document n'est pas un plan d'exécution. Il ne peut pas être utilisé pour la réalisation des ouvrages. Tous les ouvrages devront faire l'objet d'une étude technique et l'implantation être réalisée par un géomètre expert.

cReal<sup>2</sup> Consultant  
61, Rue du Val André  
78560 - Le Port Marly  
Tel. 09.50.51.71.37  
realcrea.fr  
realcrea.fr@gmail.com



- Légende :
- Ate. peinture
  - Cuisine - SAM
  - Dgt
  - Terr. privative

**1** Coupe 1  
Ech : 1 : 100

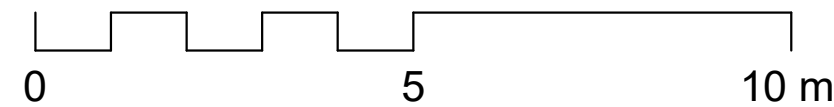

Propriétaire :			
S. Habitable : 241 M <sup>2</sup>	Ref V_18241_D		
Date :			
Index			
<b>Coupe 1</b>	Ref :	Dessiné par :	Verifié par :
			SR
<b>A103</b>			
Echelle : 1 : 100			
61, Rue du Val André 78560 - Le Port Marly Tel. 09.50.51.71.37 realcrea.fr realcrea.fr@gmail.com			

25/02/2018 10:11:36 D:\Crea\1\Produits 2\Ref\_V\_18241\_D.rvt Ce document n'est pas un plan d'exécution. Il ne peut pas être utilisé pour la réalisation des ouvrages. Tous les ouvrages devront faire l'objet d'une étude technique et l'implantation être réalisée par un géomètre expert.

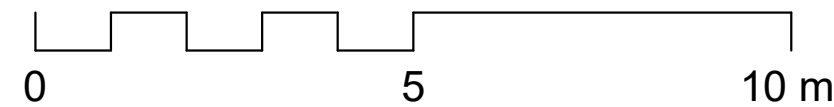
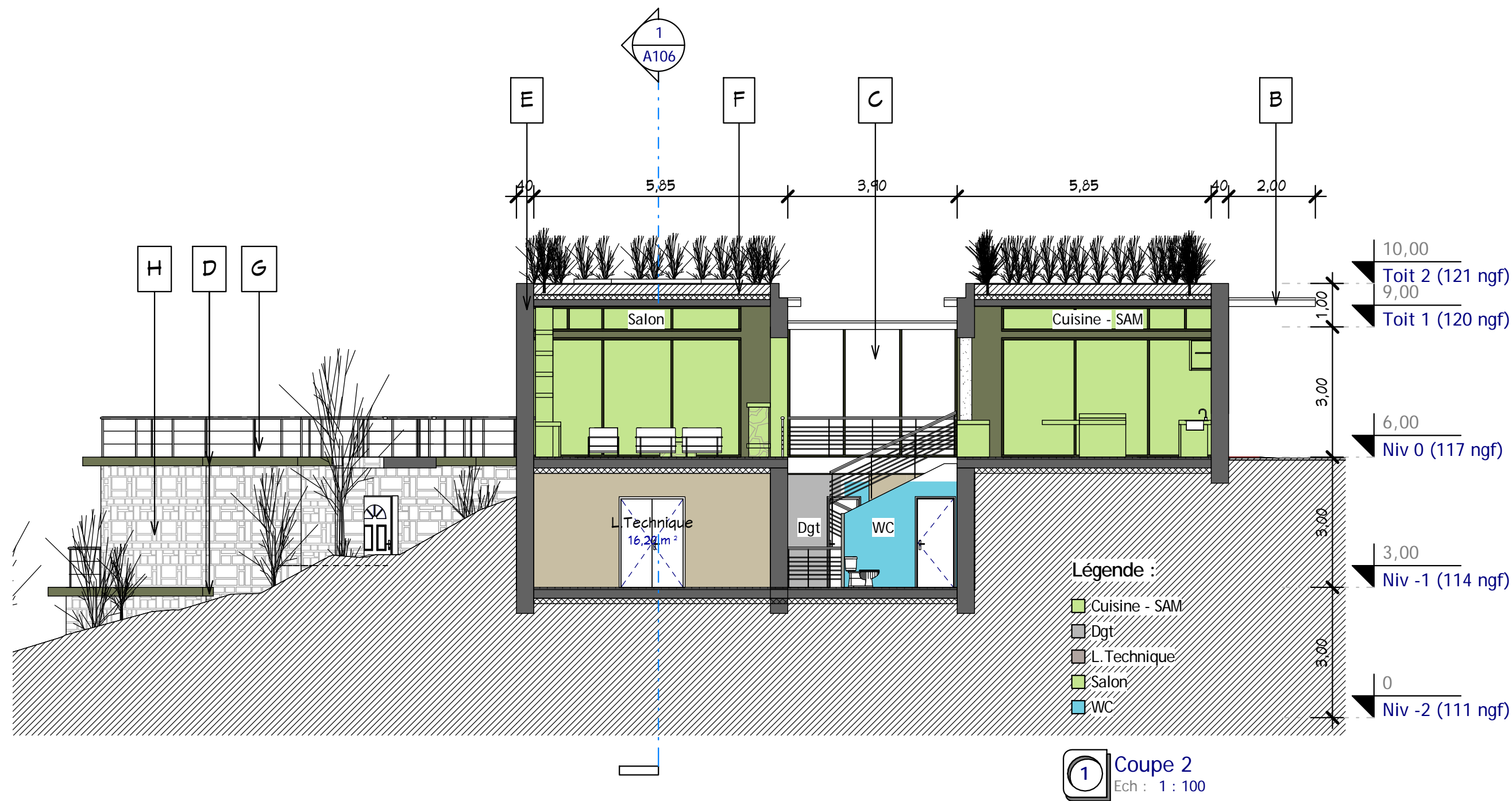

Propriétaire :	
S. Habitables : 241 M <sup>2</sup>	
Ref V_18241_D	
Date :	
Index :	
<b>Coupe 2</b>	
Ref :	5R
Dessiné par :	FN
Vérifié par :	SR
Ce document n'est pas un plan d'exécution. Il ne peut pas être utilisé pour la réalisation des ouvrages. Tous les ouvrages devront faire l'objet d'une étude technique et l'implantation être réalisée par un géomètre expert.	
<b>A104</b>	
Echelle : 1 : 100	
61, Rue du Val André 78560 - Le Port Marly Tel. 09.50.51.71.37 realcrea.fr realcrea.fr@gmail.com	
25/02/2018 10:11:39 D:\Crea\1\Produits 2\Ref_V_18241_D.rvt	

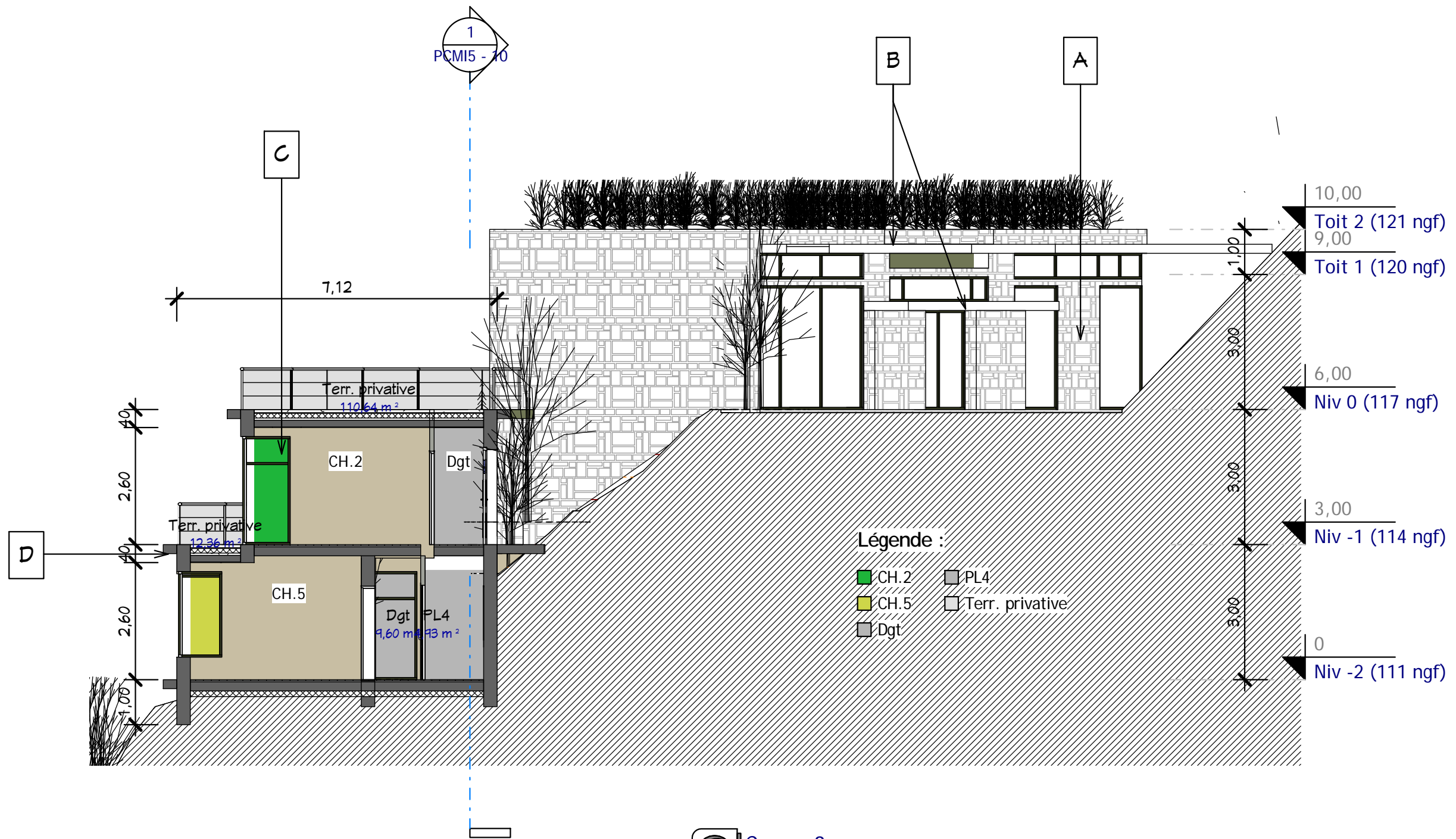

**1** Coupe 3  
Ech : 1 : 100

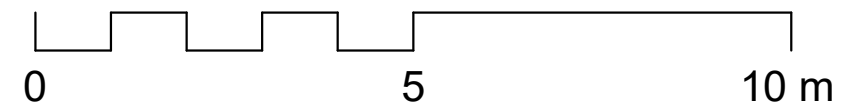

Propriétaire :

S. Habitables : 241 M<sup>2</sup>

RefV\_18241\_D

Date :

Coupe 3

A105

Echelle : 1 : 100

**cRea<sup>2</sup>**  
@ Consultant

61, Rue du Val André  
78560 - Le Port Marly  
Tel. 09.50.51.71.37  
realcrea.fr  
realcrea.fr@gmail.com

25/02/2018 10:11:40 D:\Crea\1\Produits 2\Ref\_V\_18241\_D.rvt Ce document n'est pas un plan d'exécution. Il ne peut pas être utilisé pour la réalisation des ouvrages. Tous les ouvrages devront faire l'objet d'une étude technique et l'implantation être réalisée par un géomètre expert.

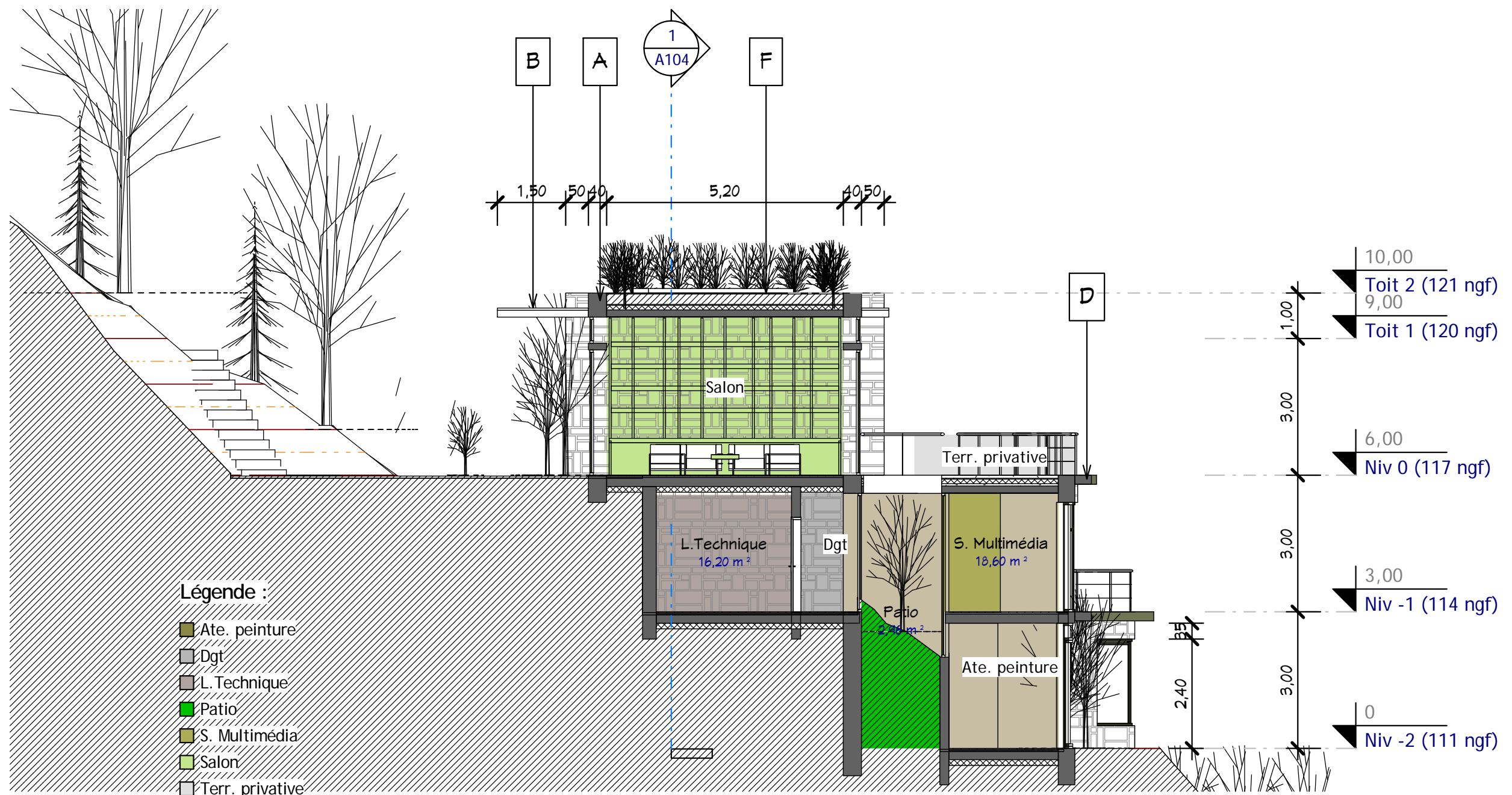

- Légende :**
- Ate. peinture
  - Dgt
  - L. Technique
  - Patio
  - S. Multimédia
  - Salon
  - Terr. privative

**1** Coupe 4  
Ech : 1 : 100

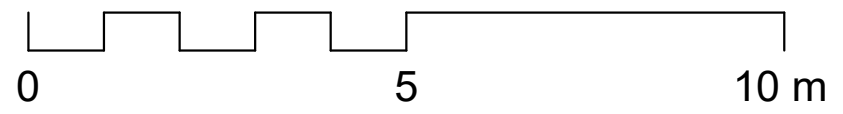

Propriétaire :		S. Habitables : 241 M <sup>2</sup>	Ref V_18241_D
Date :			
Index :			
Ref :	Dessiné par :	PN	Vérifié par :
25/02/2018 10:11:41	D:\Crea\1\Produits 2\Ref_V_18241_D.rvt	SR	SR
<b>Coupe 4</b>			
<b>A106</b>			
Echelle : 1 : 100			
61, Rue du Val André 78560 - Le Port Marly Tel. 09.50.51.71.37 realcrea.fr realcrea.fr@gmail.com			

Ce document n'est pas un plan d'exécution. Il ne peut pas être utilisé pour la réalisation des ouvrages. Tous les ouvrages devront faire l'objet d'une étude technique et l'implantation être réalisée par un géomètre expert.



Visuel 1

Propriétaire :		S. Habitable : 241 M <sup>2</sup>		Ref V_18241_D	
Date :					
Index					
Visuel 1		Ref :	Dessiné par :	PN	Vérifié par :
					SR
Echelle :		Ce document n'est pas un plan d'exécution. Il ne peut pas être utilisé pour la réalisation des ouvrages. Tous les ouvrages devront faire l'objet d'une étude technique et l'implantation être réalisée par un géomètre expert.			
 61, Rue du Val André 78560 - Le Port Marly Tel. 09.50.51.71.37 realcrea.fr realcrea.fr@gmail.com		25/02/2018 10:11:41 D:\Crea\1\Produits 2\Ref_V_18241_D.rvt			





Visuel 2

Propriétaire :		S. Habitables : 241 M <sup>2</sup>		Ref V_18241_D	
Date :					
Index					
Visuel 2		Dessiné par :		SR	
		PN		Vérifié par :	
A108		Ce document n'est pas un plan d'exécution. Il ne peut pas être utilisé pour la réalisation des ouvrages. Tous les ouvrages devront faire l'objet d'une étude technique et l'implantation être réalisée par un géomètre expert.			
Echelle :		25/02/2018 10:11:41 D:\Crea\L\Produits 2\Ref_V_18241_D.rvt			
 @ Consultant		61, Rue du Val André 78560 - Le Port Marly Tel. 09.50.51.71.37 realcrea.fr realcrea.fr@gmail.com			



Visuel 3

Propriétaire :

S. Habitables : 241 M<sup>2</sup>

Ref V\_18241\_D

Date :

Indice

Visuel 3

Ref: Dessiné par: PN Vérifié par: SR

A109

Echelle :



61, Rue du Val André  
78560 - Le Port Marly  
Tel. 09.50.51.71.37  
realcrea.fr  
realcrea.fr@gmail.com

25/02/2018 10:11:41 D:\Crea\1\Produits 2\Ref\_V\_18241\_D.rvt Ce document n'est pas un plan d'exécution. Il ne peut pas être utilisé pour la réalisation des ouvrages. Tous les ouvrages devront faire l'objet d'une étude technique et l'implantation être réalisée par un géomètre expert.

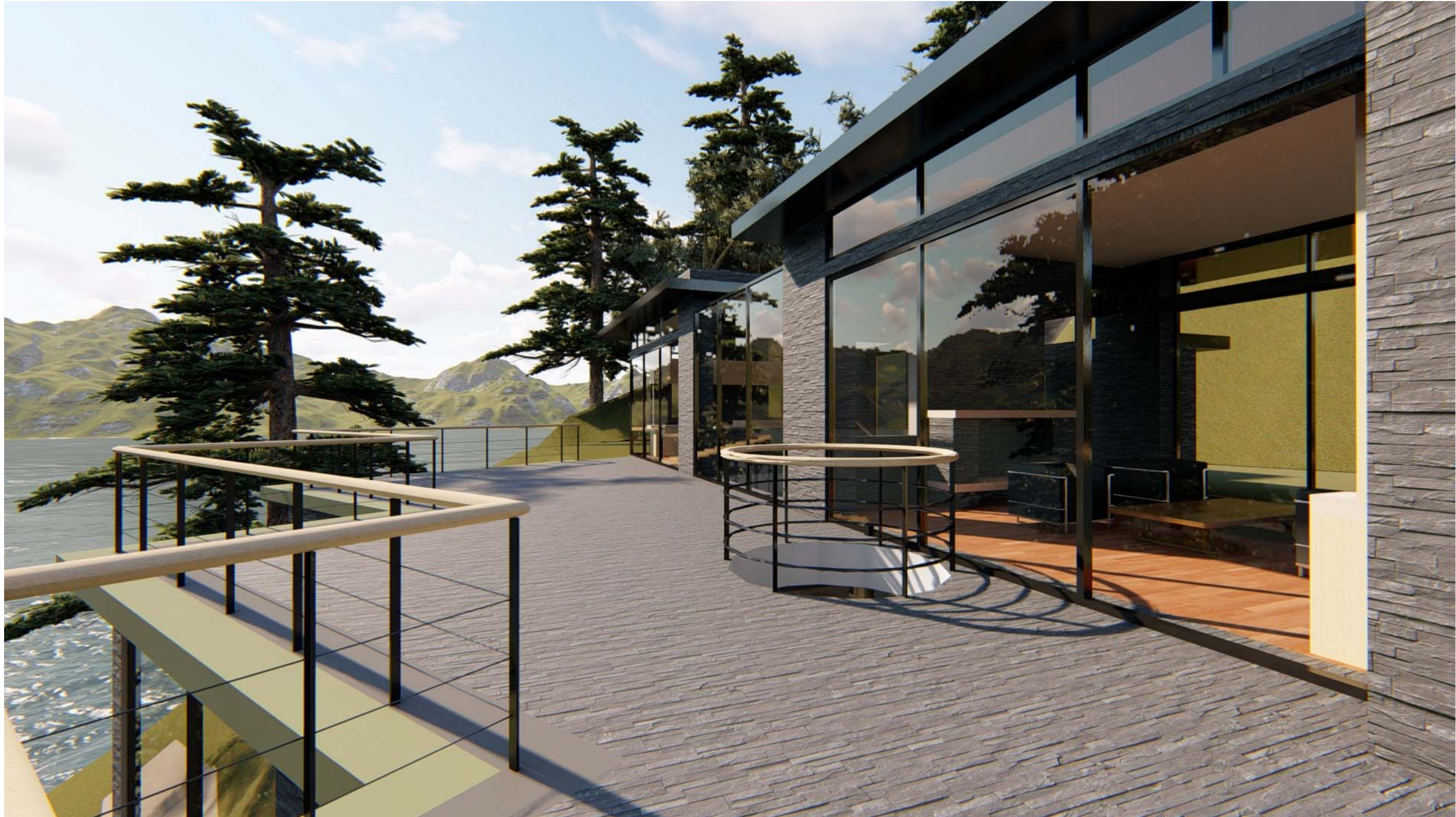

Visuel 4

Propriétaire :		S. Habitables : 241 M <sup>2</sup>	
Date :		RefV_18241_D	
Index :			
Visuel 4		PN	Vérifié par : SR
		Dessiné par :	
A110		Ce document n'est pas un plan d'exécution. Il ne peut pas être utilisé pour la réalisation des ouvrages. Tous les ouvrages devront faire l'objet d'une étude technique et l'implantation être réalisée par un géomètre expert.	
Echelle :		25/02/2018 10:11:41 D:\Crea\1\Produits 2\Ref_V_18241_D.rvt	
 @ Consultant		61, Rue du Val André 78560 - Le Port Marly Tel. 09.50.51.71.37 realcrea.fr realcrea.fr@gmail.com	