



3 Visuel 2
Ech :

2 Visuel 1
Ech :

Tab. des Surfaces Habitables		
Ref.	Nom	M2 hab.
RDC		
1	Hall d'entrée	16,10 m ²
2	Séjour	41,52 m ²
3	Cuisine	17,33 m ²
4	Bureau / CH.5	12,36 m ²

Tab. des Surfaces Habitables		
Ref.	Nom	M2 hab.
Etage		
5	CH. 1	22,37 m ²
6	CH. 2	11,69 m ²
7	CH. 3	10,78 m ²
8	CH. 4	11,11 m ²
9	S. d'Eau 1	7,36 m ²
10	S. d'Eau 2	4,35 m ²
11	WC	1,85 m ²
12	Dgt	6,37 m ²
Total général		163,19 m ²

Tab. Surfaces Annexes		
Ref.	Nom	M2 Utiles
13	Buanderie	5,23 m ²
Total général		5,23 m ²

Tab. Surface PC		
Ref	Niveau	M ²
1	RDC	90,14 m ²
2	Étage	79,61 m ²
Total général		169,75 m ²

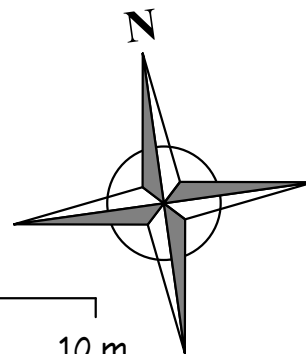

1 Plan Masse
Ech : 1 : 100

0 éch: 1/100 5 10 m

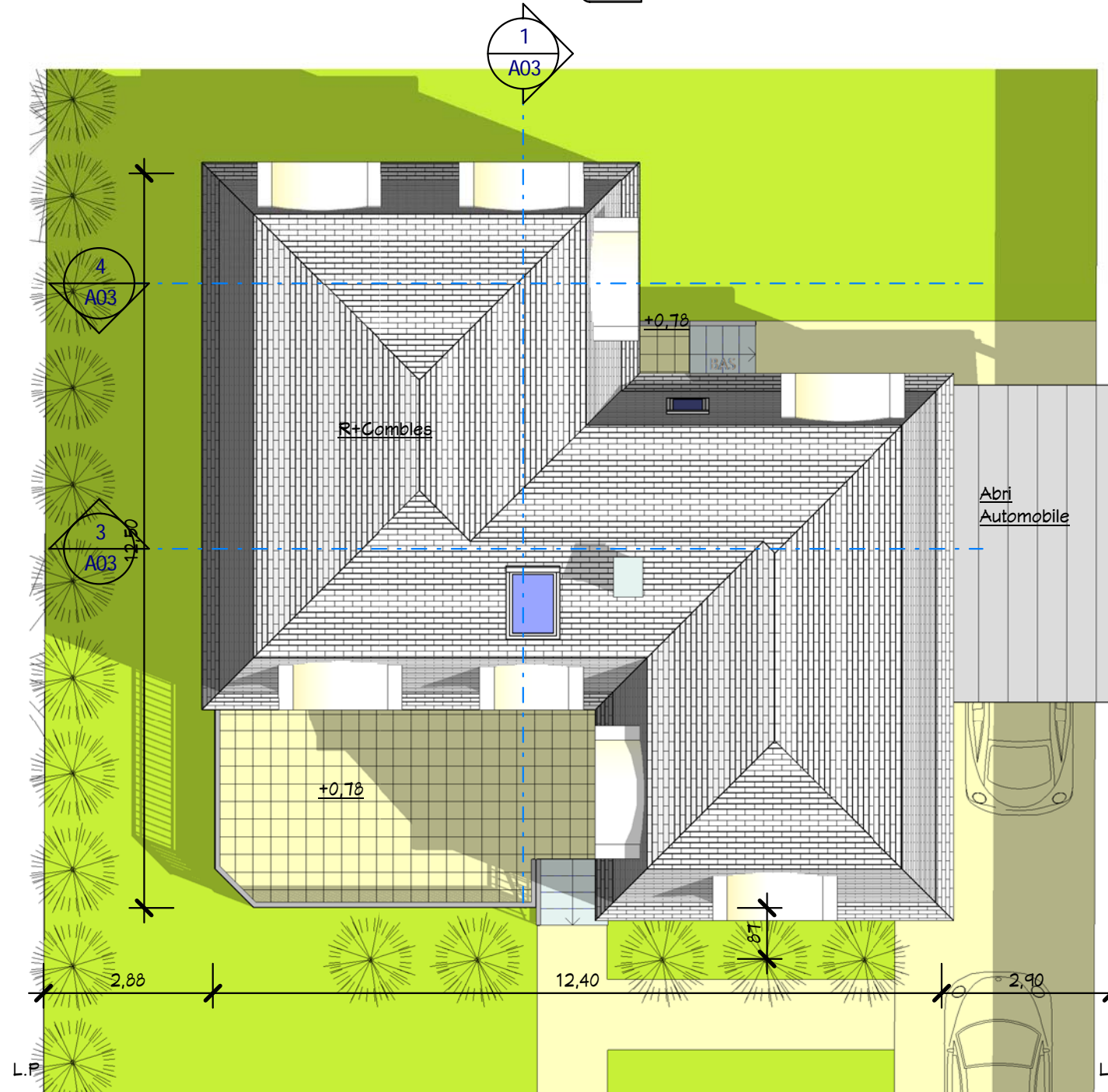

Plan de Masse, Visuel l'entrée

Ref # :	07/12/2015	A01
Date :		
Dessiné par :	Auteur	
Vérifié par :	Vérificateur	
		Echelle 1 : 100

S. Hab : 163 m²
Abri auto : 15 m²
Ref. M_15163_D

Nota Bene:
Ce plan de concept est adaptable suivant la demande particulière du client :
Contactez - Nous <http://www.realcrea.fr/contact>
Conformément aux lois n°57-298 11/3/1957 et n°85-660 du 3/7/1985, le client s'interdit de procéder à toute copie, autre que celles autorisées dans le cadre d'utilisation personnelle

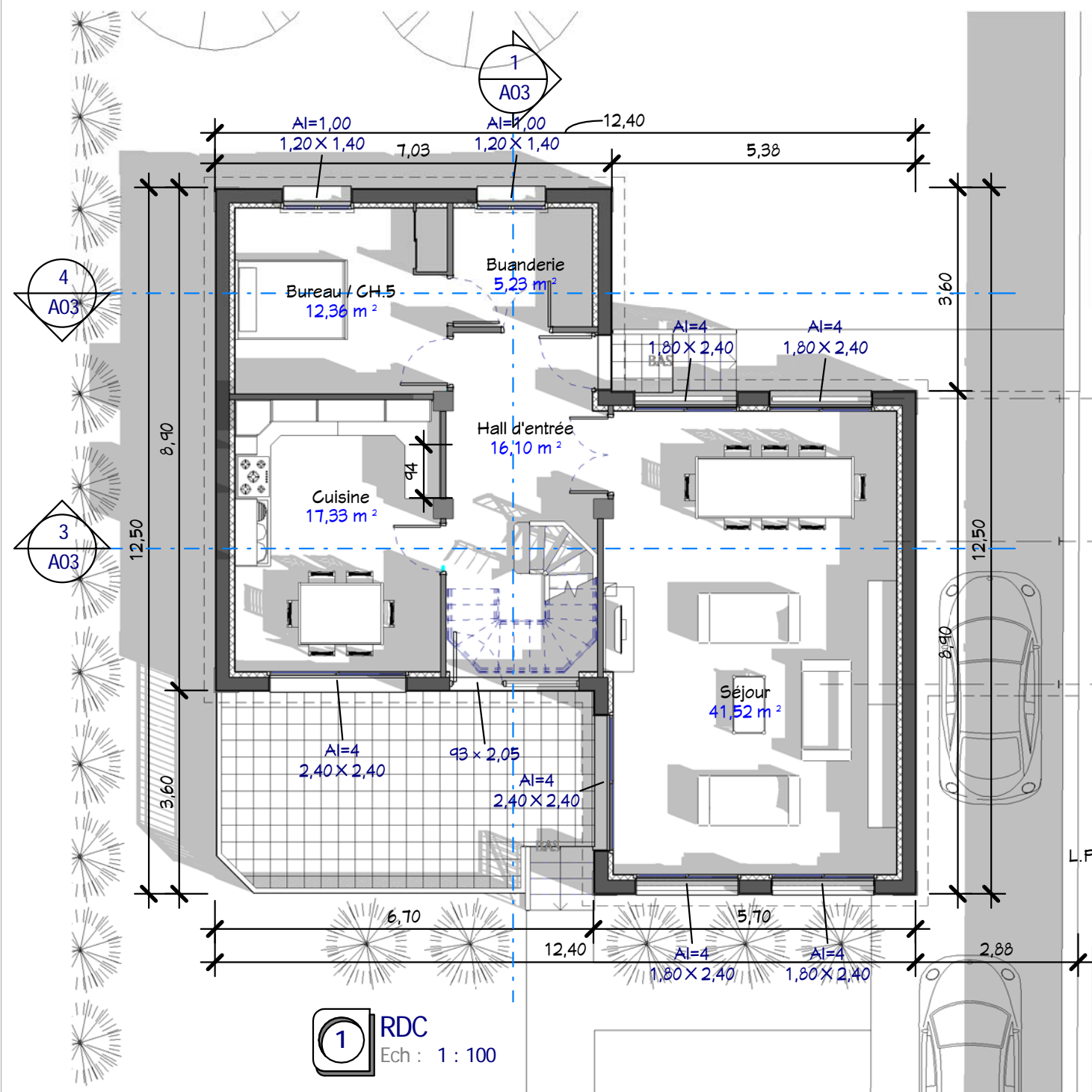

1 RDC
Ech : 1 : 100

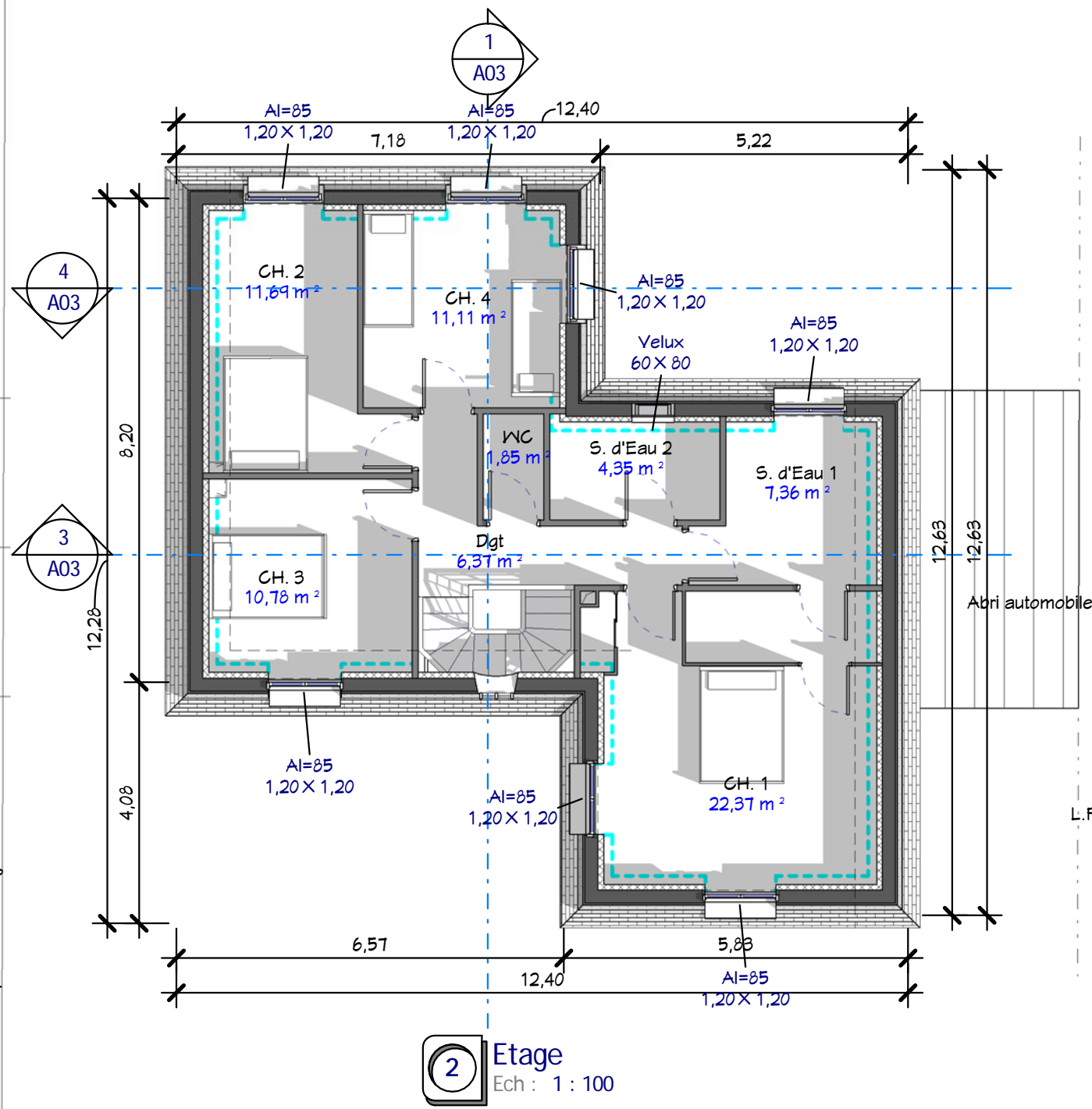

2 Etage
Ech : 1 : 100

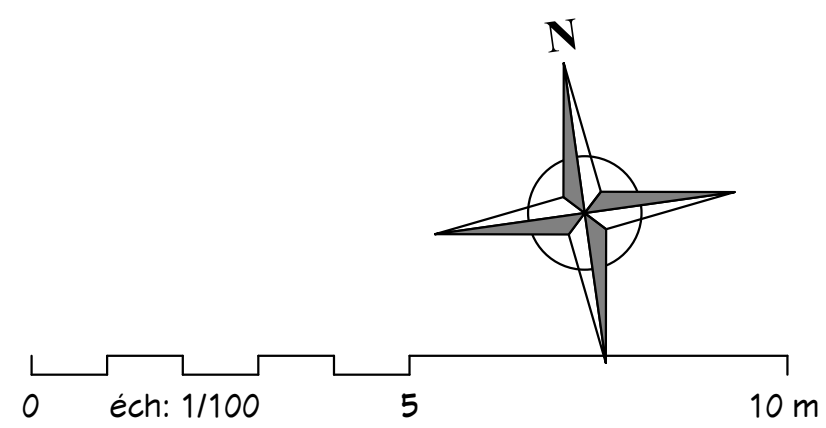

Tab. des Surfaces Habitables		
Ref.	Nom	M2 hab.
RDC		
1	Hall d'entrée	16,10 m ²
2	Séjour	41,52 m ²
3	Cuisine	17,33 m ²
4	Bureau / CH.5	12,36 m ²

Tab. des Surfaces Habitables		
Ref.	Nom	M2 hab.
Etage		
5	CH. 1	22,37 m ²
6	CH. 2	11,69 m ²
7	CH. 3	10,78 m ²
8	CH. 4	11,11 m ²
9	S. d'Eau 1	7,36 m ²
10	S. d'Eau 2	4,35 m ²
11	WC	1,85 m ²
12	Dgt	6,37 m ²
Total général		163,19 m ²

Tab. Surfaces Annexes		
Ref.	Nom	M2 Utiles
13	Buanderie	5,23 m ²
Total général		5,23 m ²

Tab. Surface PC		
Ref	Niveau	M ²
1	RDC	90,14 m ²
2	Etage	79,61 m ²
Total général		169,75 m ²

Plans RDC & Etage

S. Hab : 163 m²
Abri auto : 15 m²
Ref. M_15163_D

Ref # :	07/12/2015
Date :	Auteur
Dessiné par :	Vérificateur
Véifié par :	Echelle
A02	
1 : 100	

Ces plans ne sont pas contractuels pour exécution

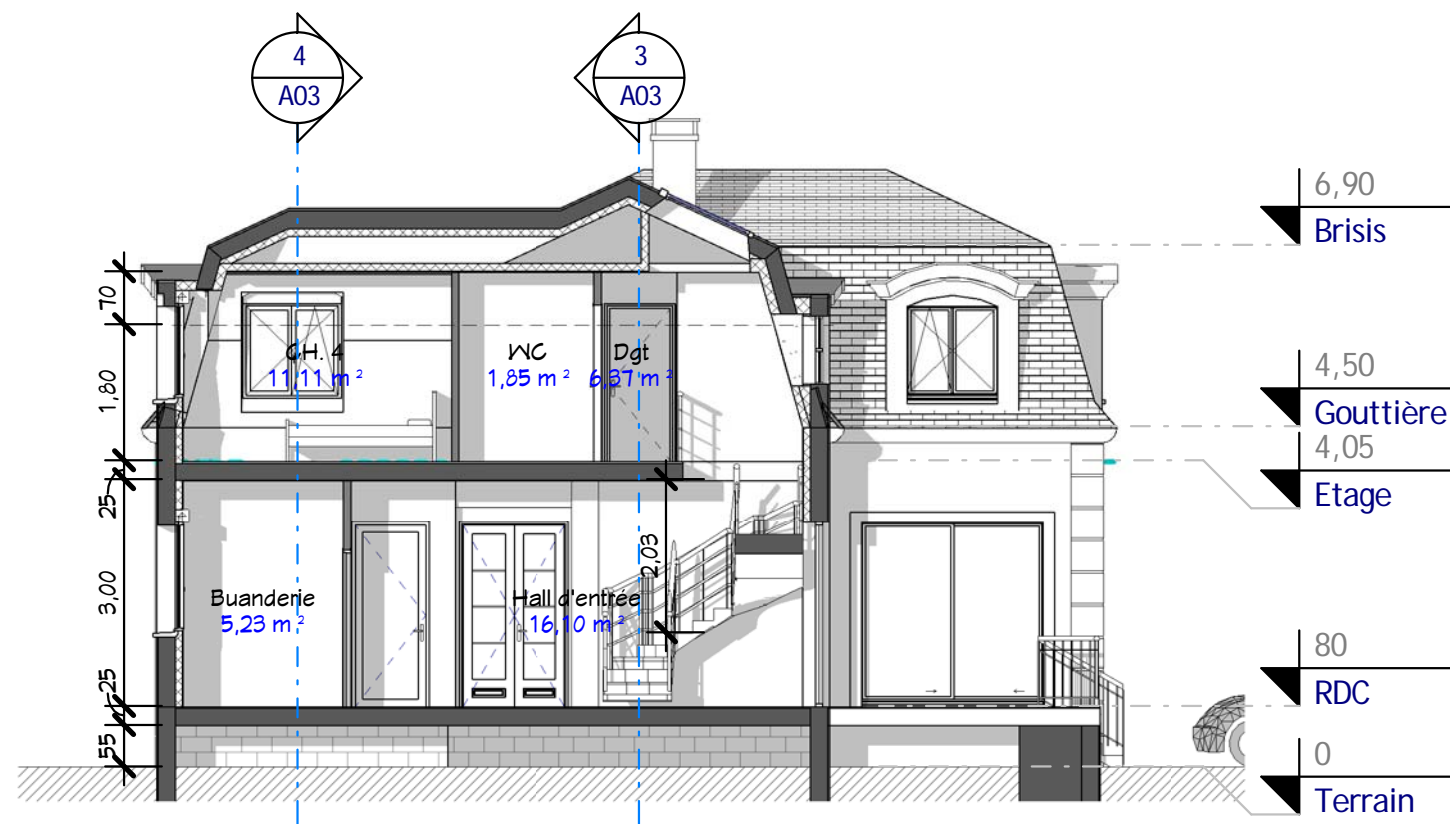

1 Coupe 2
Ech : 1 : 100

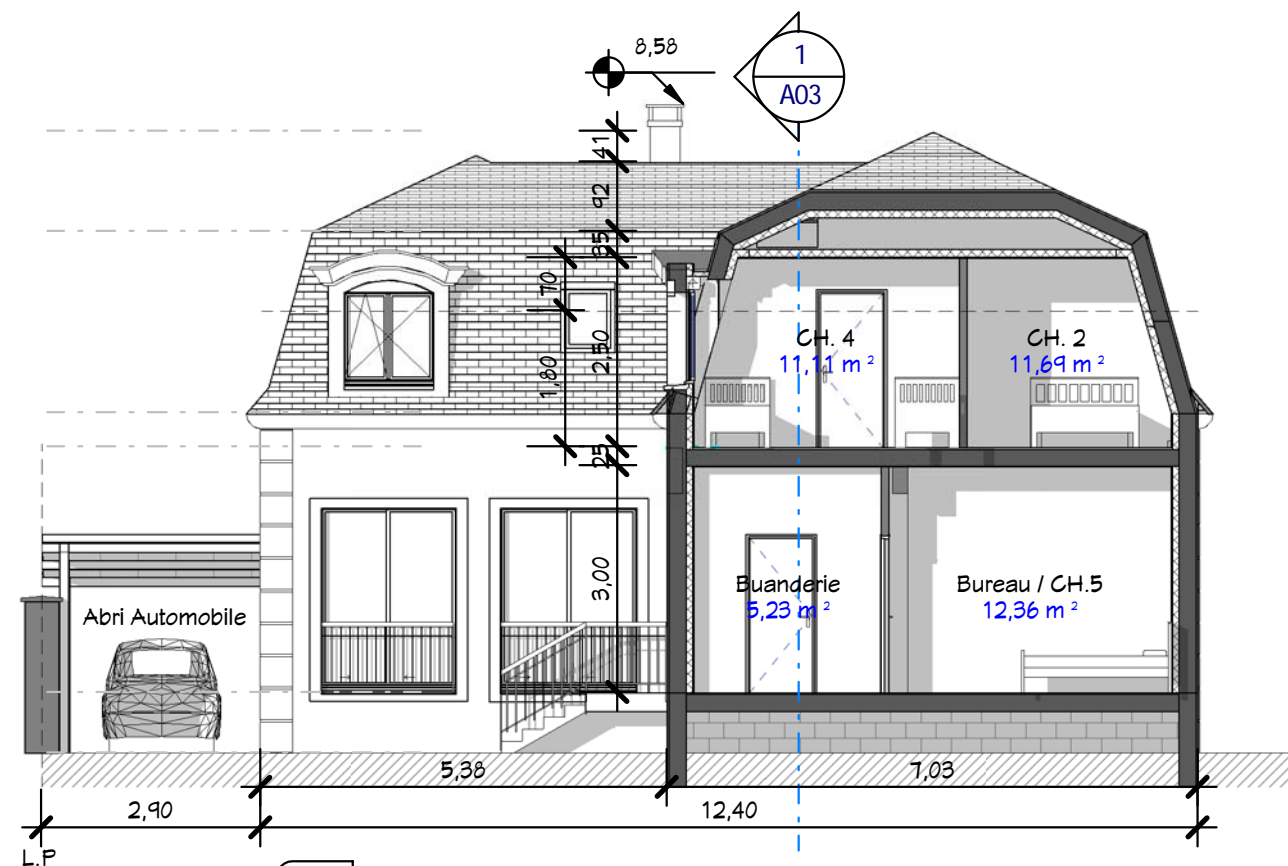

4 Coupe 3
Ech : 1 : 100

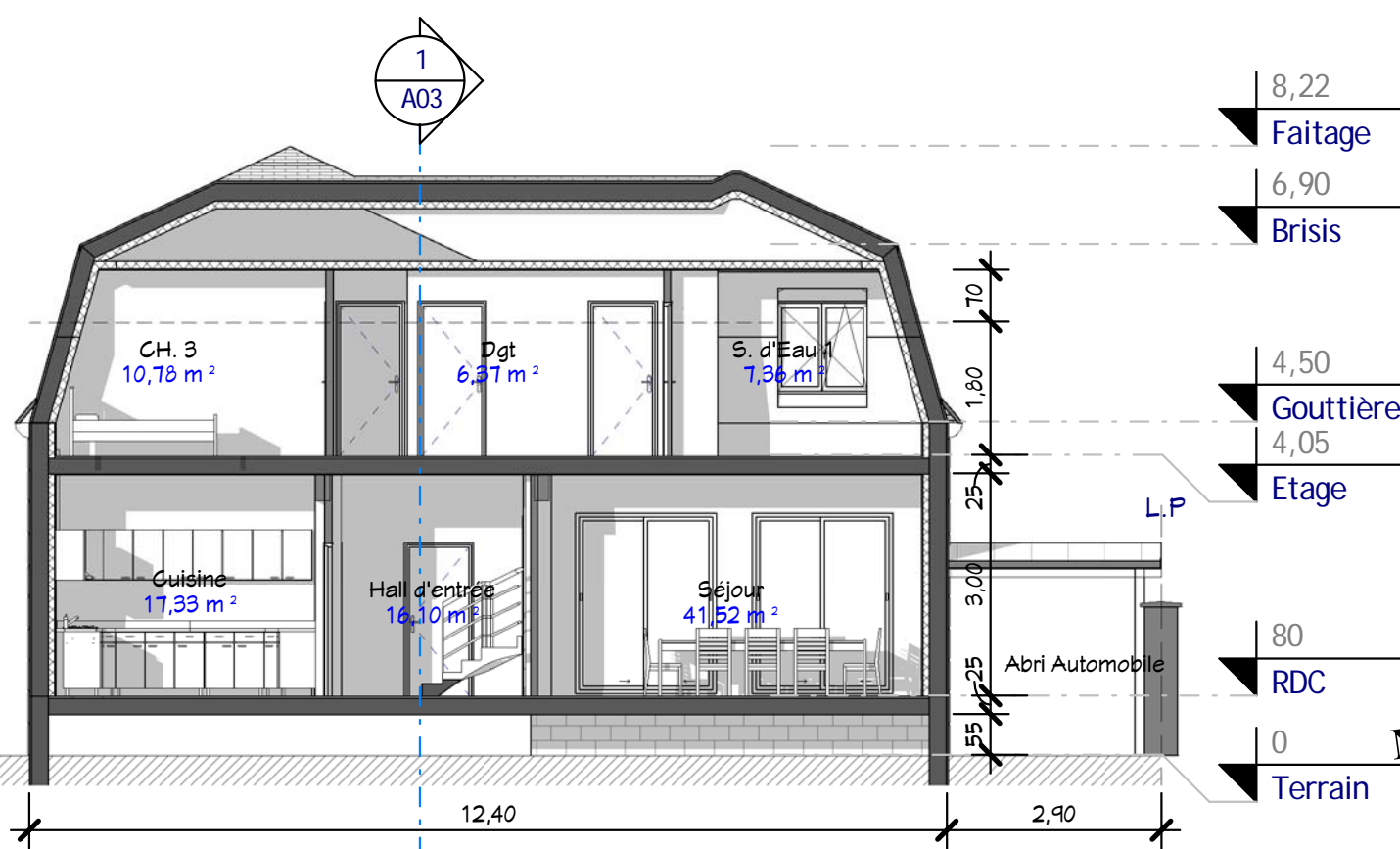

3 Coupe 1
Ech : 1 : 100

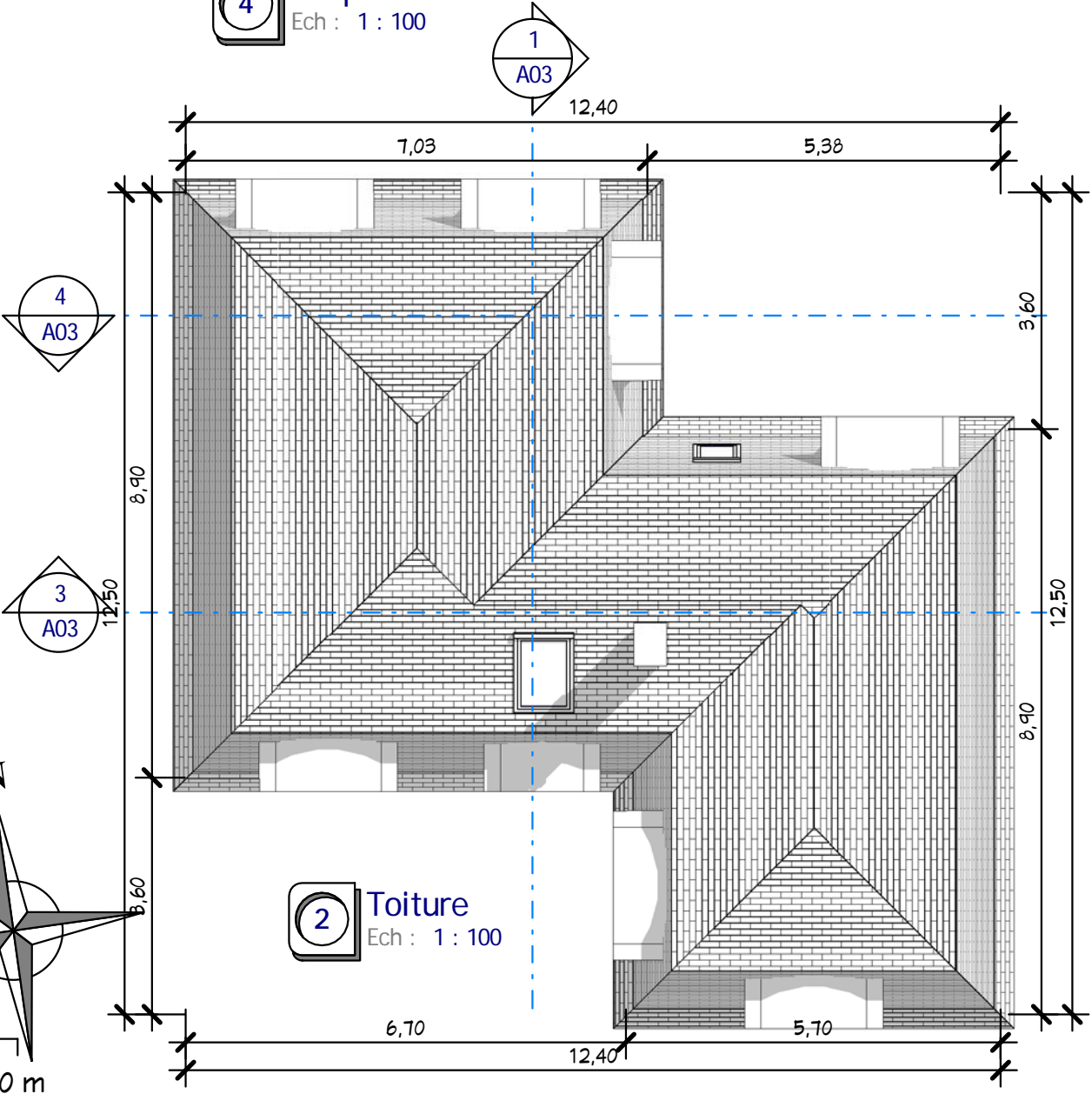

2 Toiture
Ech : 1 : 100

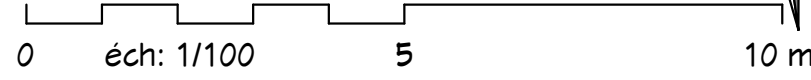

Coupes 1,2,3 et Plan toiture

Ref # :	07/12/2015	Auteur	A03
Date :		Vérificateur	
Dessiné par :		Echelle	
Vérifié par :		1 : 100	

S. Hab : 163 m²
Abri auto : 15 m²
Ref. M_15163_D

Ces plans ne sont pas contractuels pour exécution

Nota Bene:
Ce plan de concept est adaptable suivant la demande particulière du client :
Contactez - Nous <http://www.realcrea.fr/contact>

Conformément aux lois n°57-298 11/3/1957 et n°85-660 du 3/7/1985, le client s'interdit de procéder à toute copie, autre que celles autorisées dans le cadre d'utilisation personnelle

crea @ Consultant

Façades Nord, Ouest, Sud, Est

A04

Ref # : 07/12/2015

Date :

Auteur

Vérificateur

Echelle

1 : 100

S. Hab : 163 m²
Abri auto : 15 m²

Ref. M_15163_D

Nota Bene:
Ce plan de concept est adaptable suivant la demande particulière du client :
Contactez - Nous <http://www.realcrea.fr/contact>
Conformément aux lois n°57-298 11/3/1957 et n°85-660 du 3/7/1985, le client s'interdit de procéder à toute copie, autre que celles autorisées dans le cadre d'utilisation personnelle



11/12/2015 17:31:36

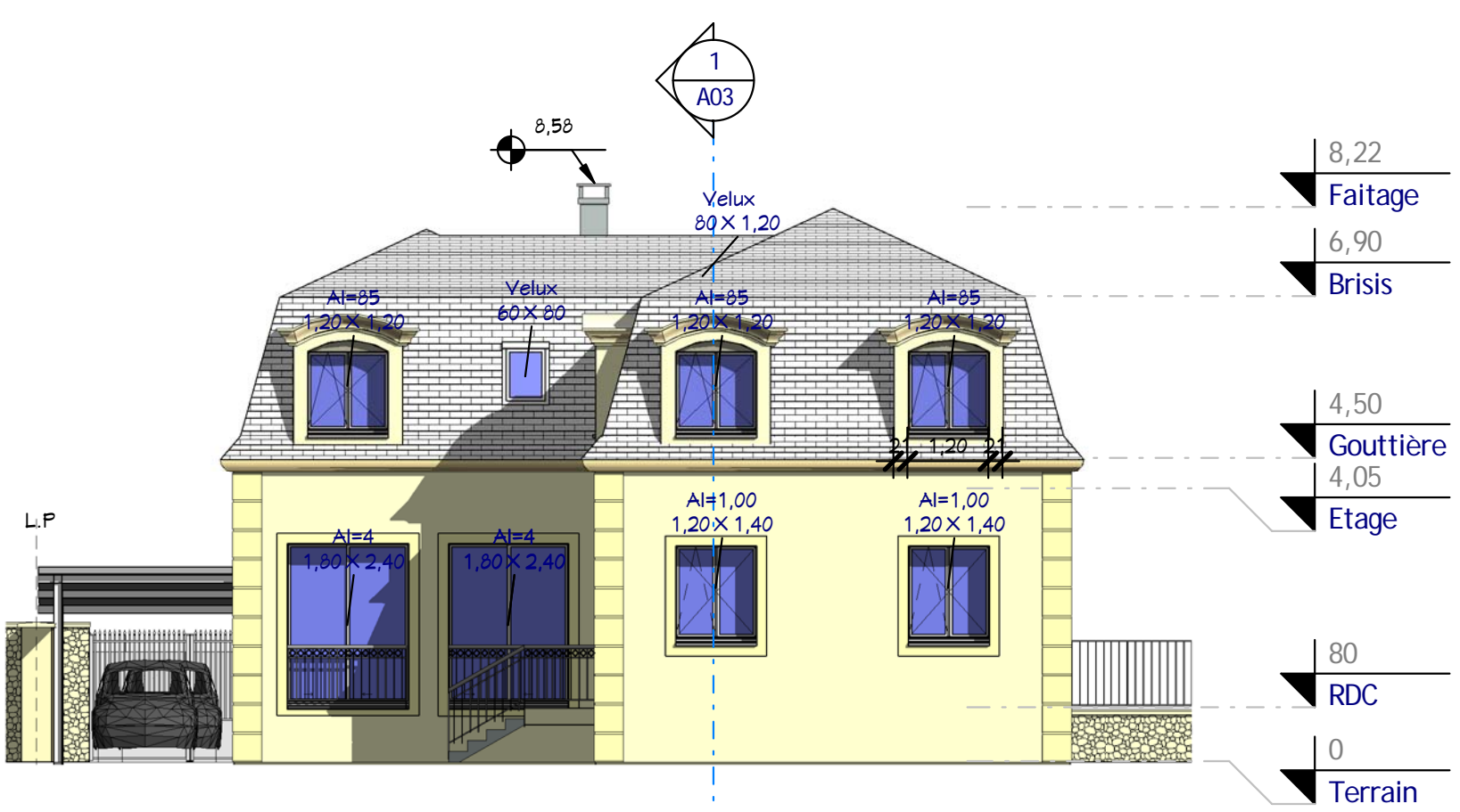

2 Elévation Nord
Ech : 1 : 100

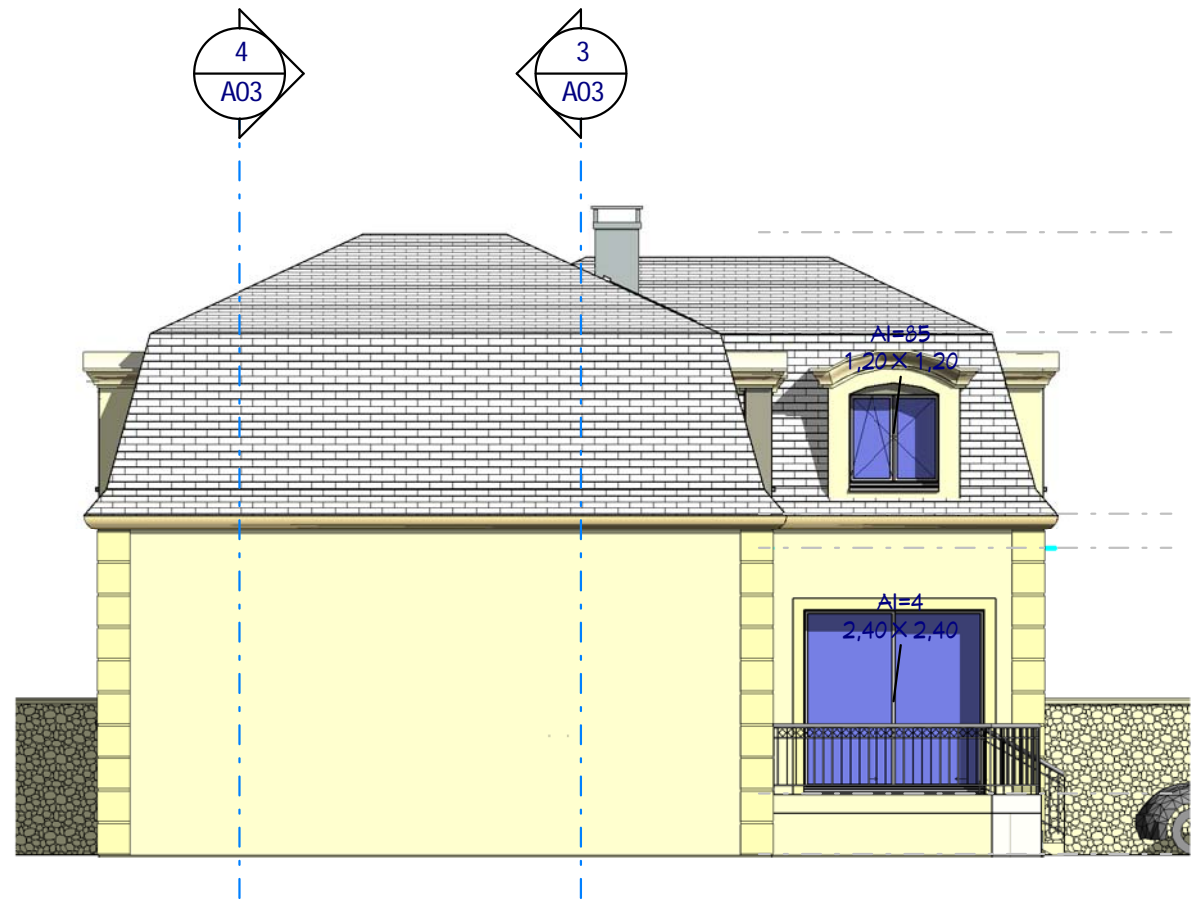

4 Elévation Ouest
Ech : 1 : 100

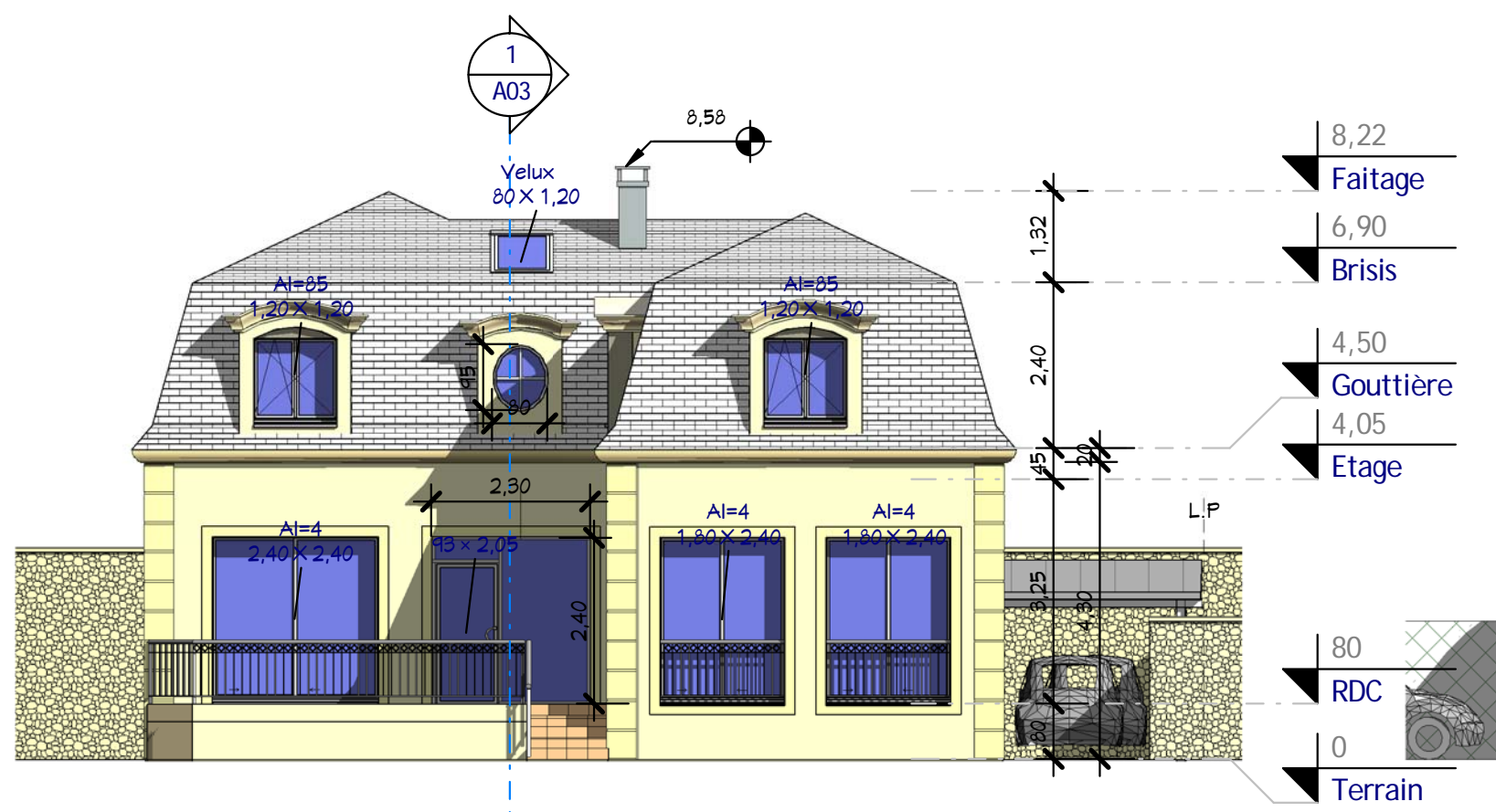

3 Elévation Sud
Ech : 1 : 100

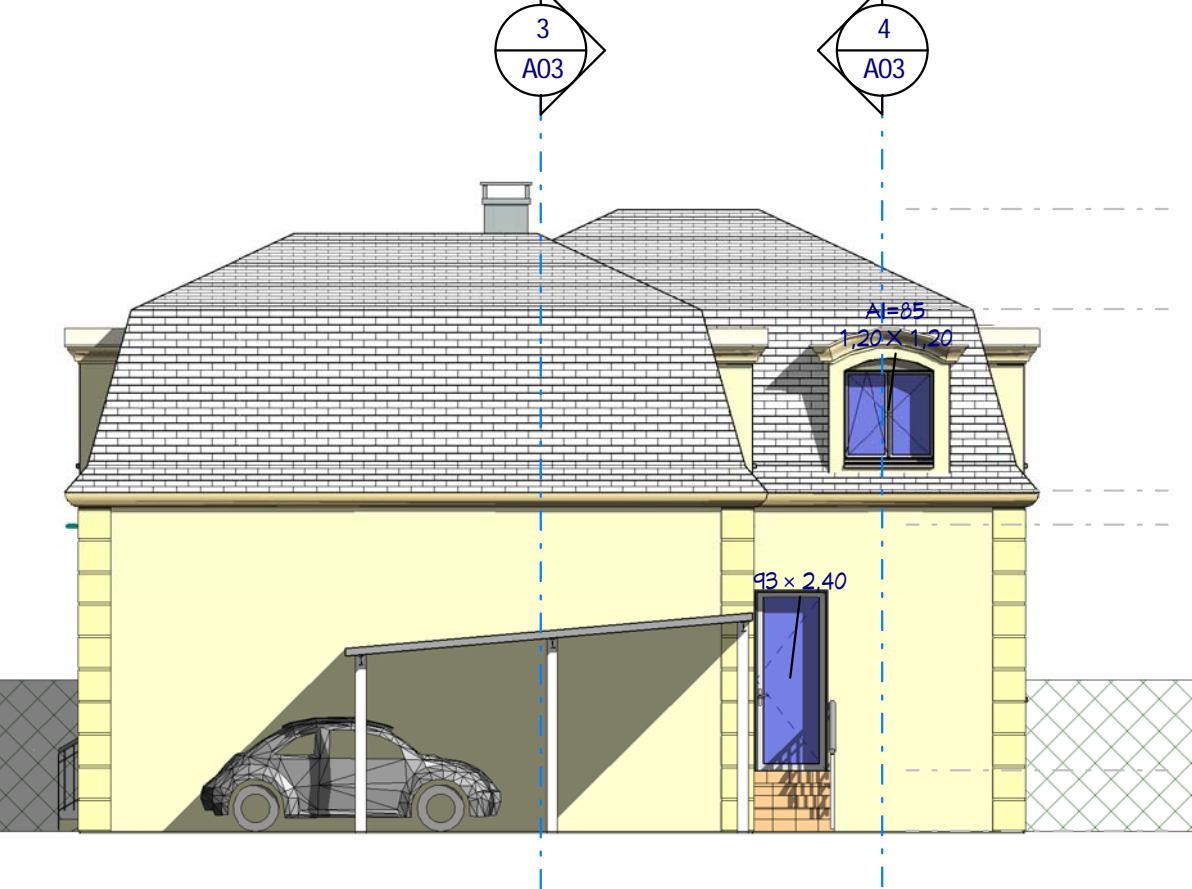

1 Elévation Est
Ech : 1 : 100

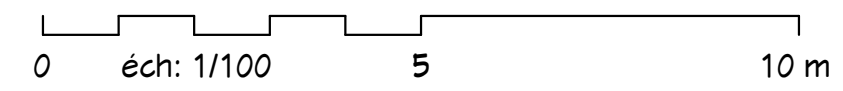

Ces plans ne sont pas contractuels pour exécution



Visuel Sud - Ouest

Ech :

Ces plans ne sont pas contractuels pour exécution



Nota Bene:
Ce plan de concept est adaptable suivant la demande particulière du client :
Contactez - Nous <http://www.realcrea.fr/contact>

Conformément aux lois n°57-298 11/3/1957 et n°85-660 du 3/7/1985, le client s'interdit de procéder à toute copie, autre que celles autorisées dans le cadre d'utilisation personnelle

S. Hab : 163 m²
Abri auto : 15 m²
Ref. M_15163_D

Visuel axonométrique Sud - Ouest

Ref # :

Date : 07/12/2015

Dessiné par : Auteur

Vérifié par : Vérificateur

Echelle

A05



1 Visuel Sud - Est
Ech :

Ces plans ne sont pas contractuels pour exécution



Nota Bene:
Ce plan de concept est adaptable suivant la demande particulière du client :
Contactez - Nous <http://www.realcrea.fr/contact>

Conformément aux lois n°57-298 11/3/1957 et n°85-660 du 3/7/1985, le client s'interdit de procéder à toute copie, autre que celles autorisées dans le cadre d'utilisation personnelle

11/12/2015 17:31:54

S. Hab : 163 m²
Abri auto : 15 m²
Ref. M_15163_D

Visuel axonométrique Sud - Est

Ref # :	07/12/2015	Auteur	Echelle
Date :		Vérificateur	
Dessiné par :			
Vérifié par :			
		A06	



Visuel Nord - Est
Ech :

Ces plans ne sont pas contractuels pour exécution



Nota Bene:
Ce plan de concept est adaptable suivant la demande particulière du client :
Contactez - Nous <http://www.realcrea.fr/contact>

Conformément aux lois n°57-298 11/3/1957 et n°85-660 du 3/7/1985, le client s'interdit de procéder à toute copie, autre que celles autorisées dans le cadre d'utilisation personnelle

S. Hab : 163 m²
Abri auto : 15 m²
Ref. M_15163_D

Visuel axonométrique Nord - Est

Ref # :	A07		
Date :	07/12/2015	Auteur	Vérificateur
Echelle			