



2 Visuel 1
Ech :



3 Visuel 2
Ech :

Nomenclature des pièces		
N#	Nom	SHaB
1	Entrée	4,01 m ²
2	Séjour	25,92 m ²
3	Coin SAM	7,96 m ²
4	Cuisine	8,81 m ²
5	Suite parent.	17,22 m ²
6	Dressing	3,05 m ²
7	CH1	10,15 m ²
8	CH2	10,11 m ²

Des Annexes		
N#	Nom	S. Utiles
19	Cellier	6,60 m ²
20	Garage	26,88 m ²
Total:		33,48 m ²

Nomenclature des pièces		
N#	Nom	SHaB
9	SDB2	4,07 m ²
10	SDB1	4,66 m ²
11	Dgt	3,52 m ²
12	PL1	0,67 m ²
13	PL2	0,22 m ²
14	PL3	0,73 m ²
15	PL4	0,71 m ²
Total:		101,80 m ²

Tab. S. PC	
Niveau	S. Plancher
Rez de chaussée	115,82 m ²
Total: 115,82 m ²	

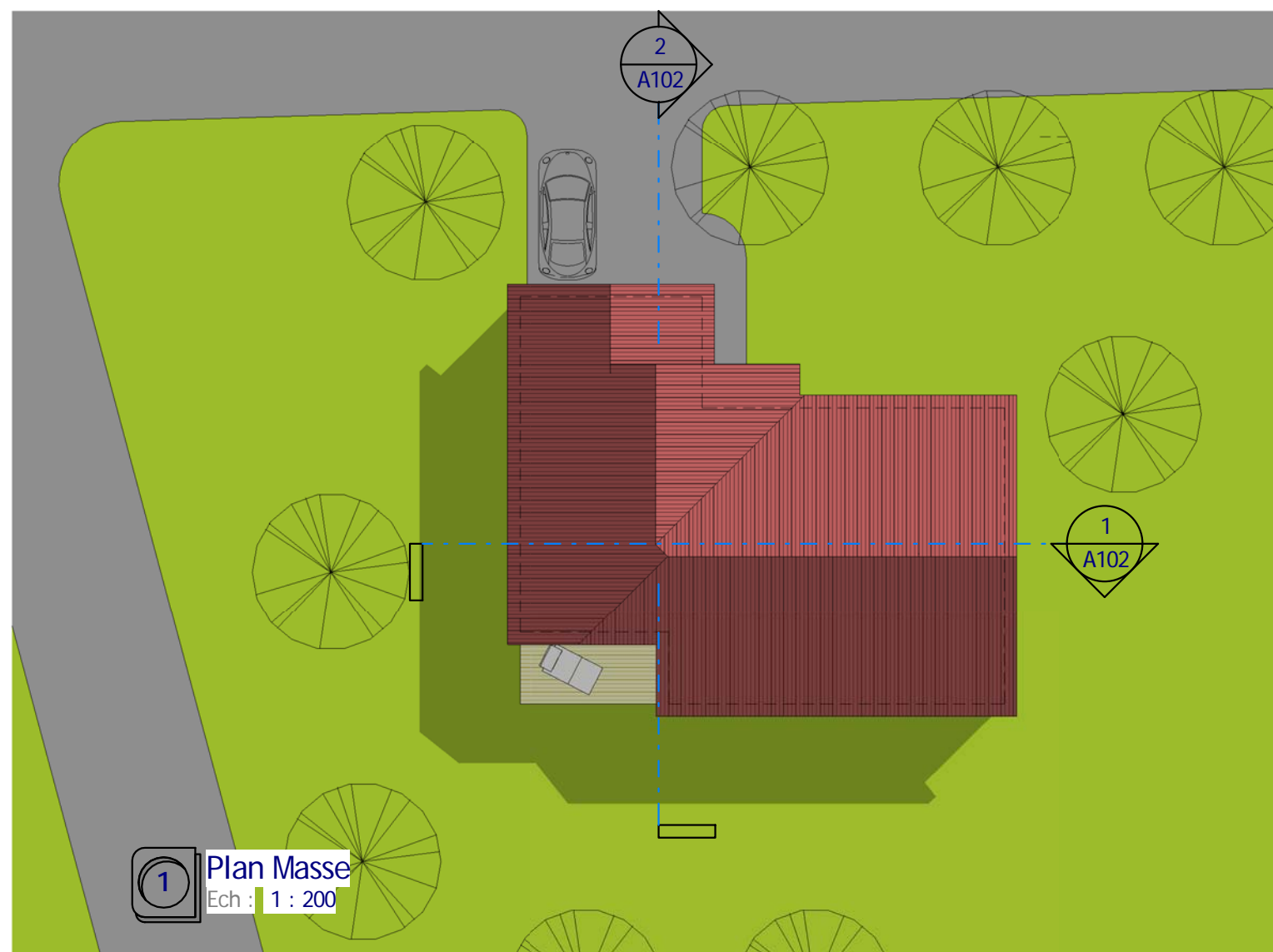

1 Plan Masse
Ech : 1 : 200

0 éch: 1/200 10 20 m

Plan de Masse

Habitable : 102,00 m²
Garage : 26,00 m²
Ref B_10120_D

Ref# :	B_10133_D	Ind# :	A
Date :	20/06/2012	Dessiné par :	Auteur
Vérifié par :	Vérificateur	Echelle	1 : 200

Nota Bene: Interdiction de construire avec ces plans de concept. Ce plan de concept est adaptable suivant la demande particulière du client. Contactez - Nous <http://www.realcrea.fr/contact>

Conformément aux lois n°57-298 11/3/1957 et n°85-660 du 3/7/1985, le client s'interdit de procéder à toute copie, autre que celles autorisées dans le cadre d'utilisation personnelle

Consultant



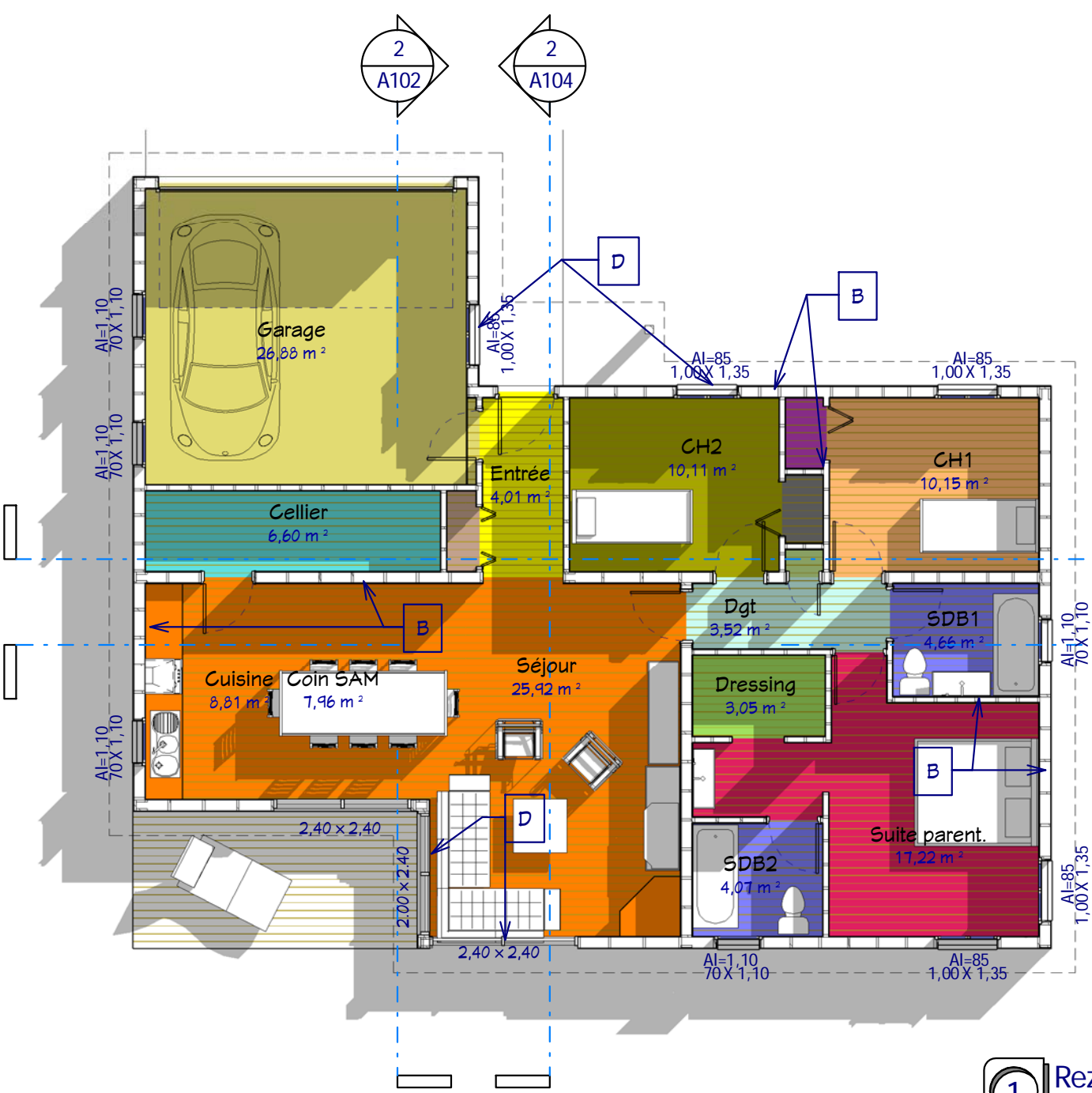

1 Rez de chaussée
Ech : 1 : 100

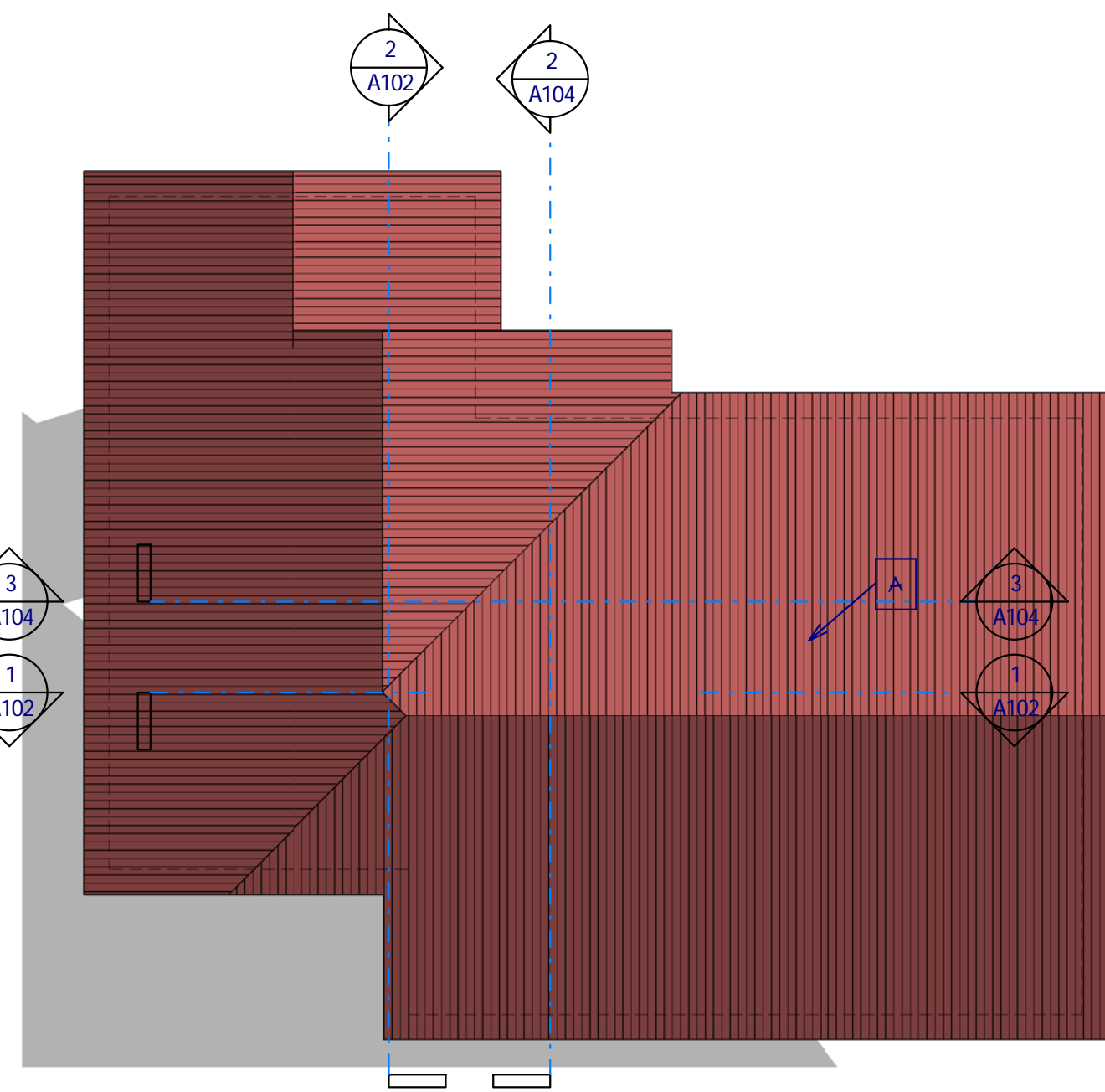

2 Toiture
Ech : 1 : 100

- Légende :** (Niveau 0,00 = 510,00ngf)
- A :** Toiture en tuile plate, teinte foncé vieillis, pentes à 45%, ~24°
 - B :** Construction en ossature bois d'épicéa du nord, teinte claire. Façades en bardage bois et isolation minérale de 200mm entre les ossatures.
 - C :** Dalle béton armé sur les vides sanitaires
 - D :** Menuiserie aluminium prélaqué blanc, double vitrage thermique.
 - E :** Abris de jardin en bois, L: 3,48 x P: 2,88 x H: 2,52

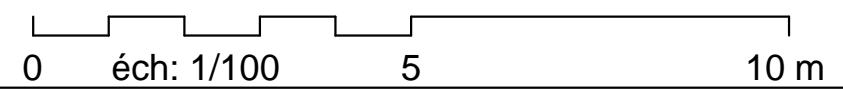
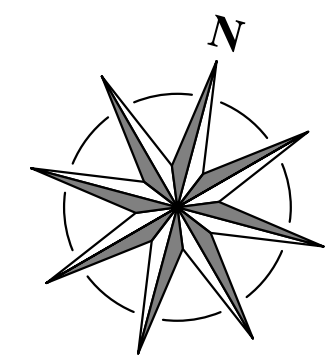

Rez de Chaussée et Toiture	
Ref # :	B_10133_D
Ind # :	A
Date :	20/06/2012
Dessiné par :	Auteur
Vérifié par :	Vérificateur
Echelle	
A101	
1 : 100	

Habitable : 102,00 m²
Garage : 26,00 m²
Ref B_10120_D

Nota Bene: Interdiction de construire avec ces plans de concept. Ce plan de concept est adaptable suivant la demande particulière du client. Contactez - Nous <http://www.realcrea.fr/contact>

Conformément aux lois n°57-298 11/3/1957 et n°85-660 du 3/7/1985, le client s'interdit de procéder à toute copie, autre que celles autorisées dans le cadre d'utilisation personnelle

cRea
 @ Consultant

24/09/2012 18:14:56

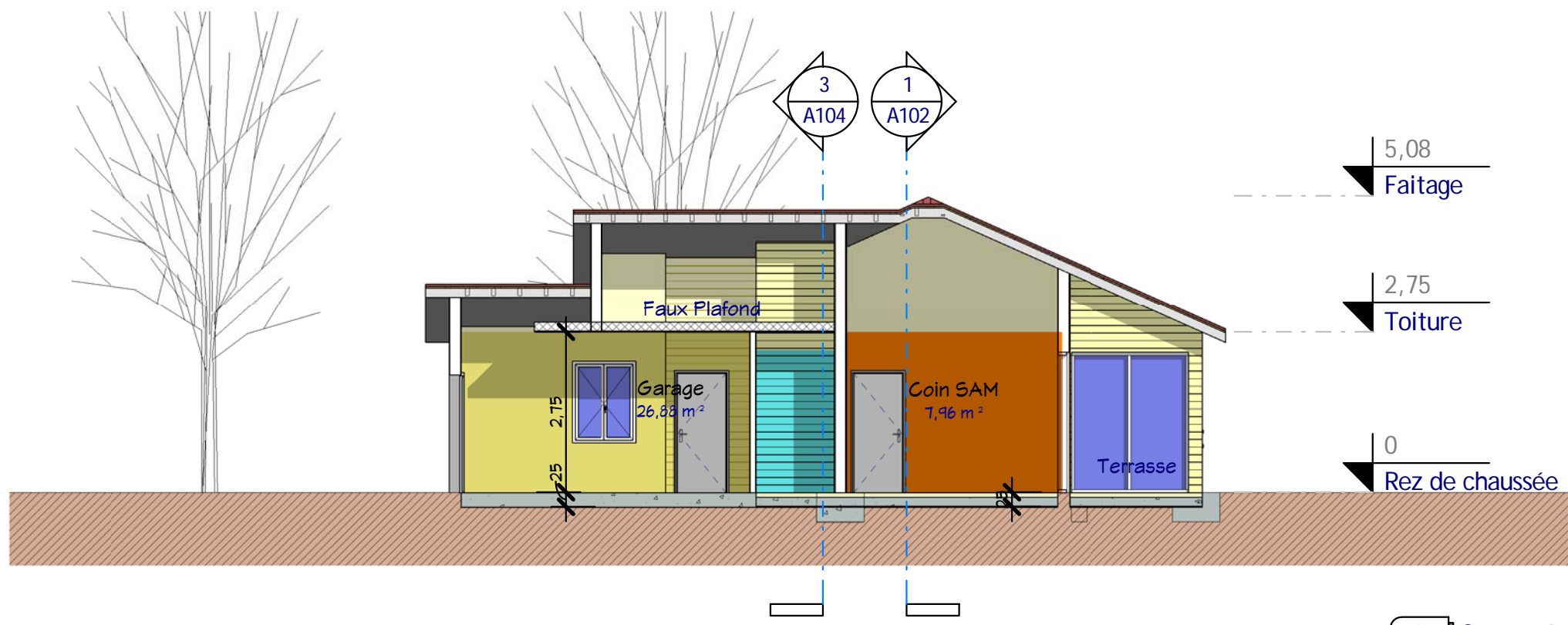

2 Coupe 2
Ech : 1 : 100

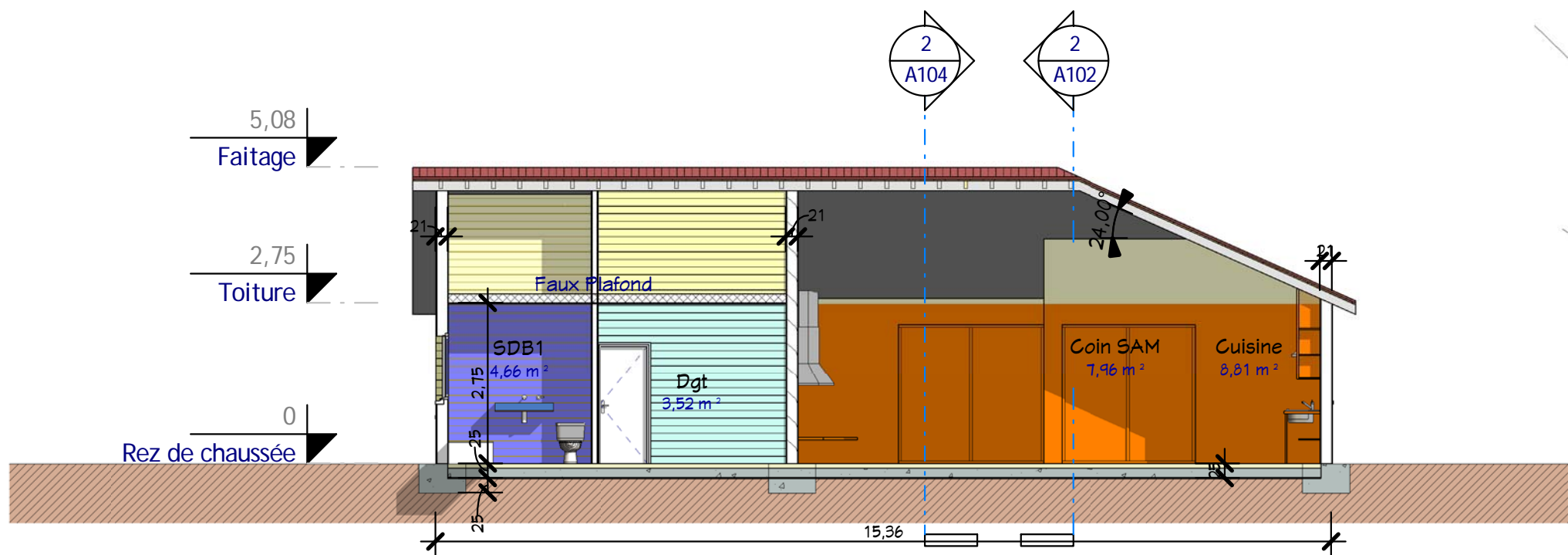

1 Coupe 1
Ech : 1 : 100

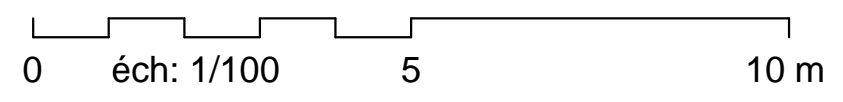

Coupes 1, 2		Ref # :	B_10133_D	Ind # :	A
		Date :	20/06/2012	Dessiné par :	Auteur
		Vérifié par :		Vérificateur	
				Echelle	
				1 : 100	

Habitable : 102,00 m²
Garage : 26,00 m²
Ref B_10120_D

Nota Bene: Interdiction de construire avec ces plans de concept.
 Ce plan de concept est adaptable suivant la demande particulière du client.
 Contactez - Nous <http://www.realcrea.fr/contact>

Conformément aux lois n°57-298 11/3/1957 et n°85-660 du 3/7/1985, le client s'interdit de procéder à toute copie, autre que celles autorisées dans le cadre d'utilisation personnelle

Consultant

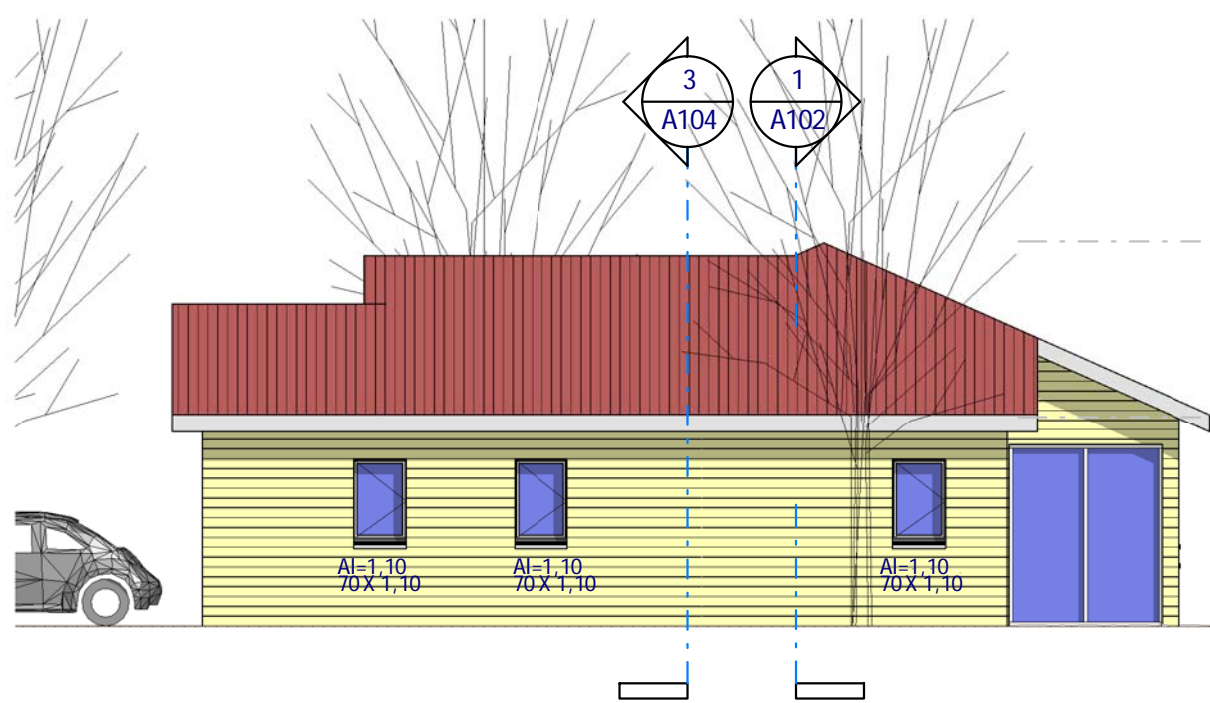

1 Elév. Ouest
Ech : 1 : 100

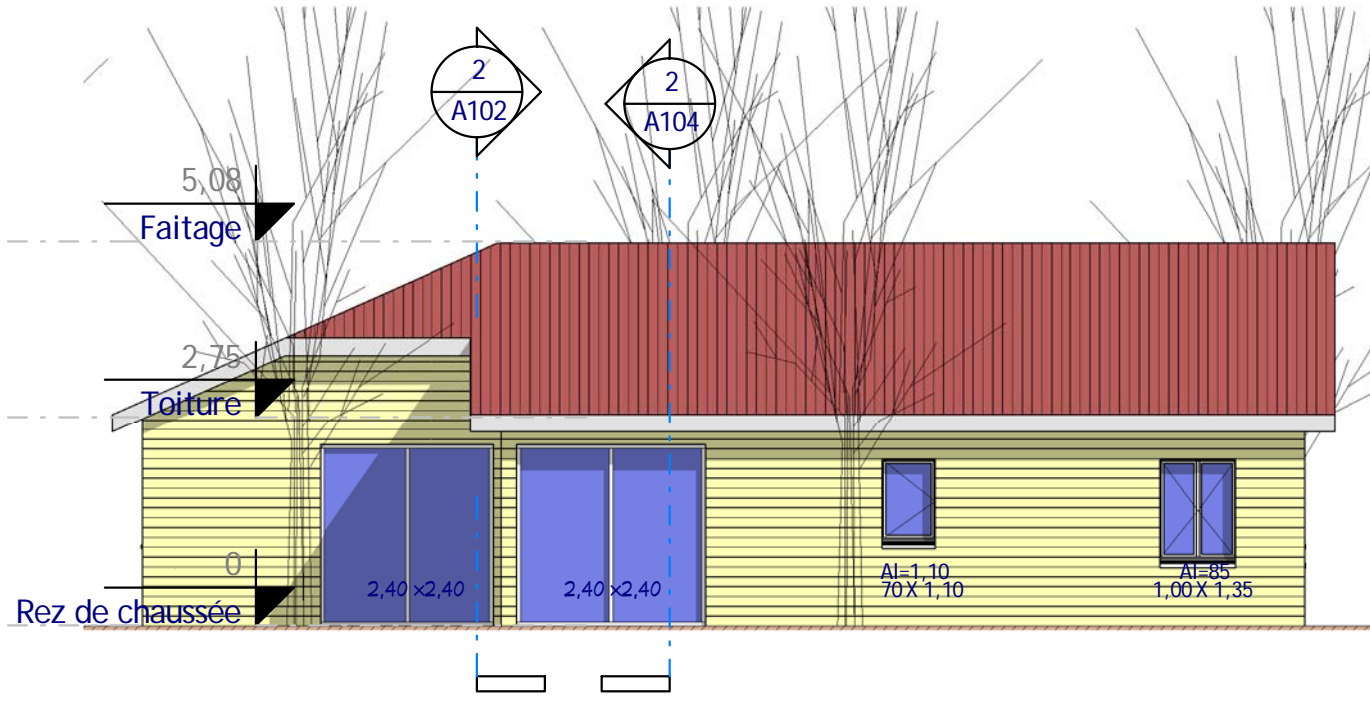

2 Elév. Sud
Ech : 1 : 100

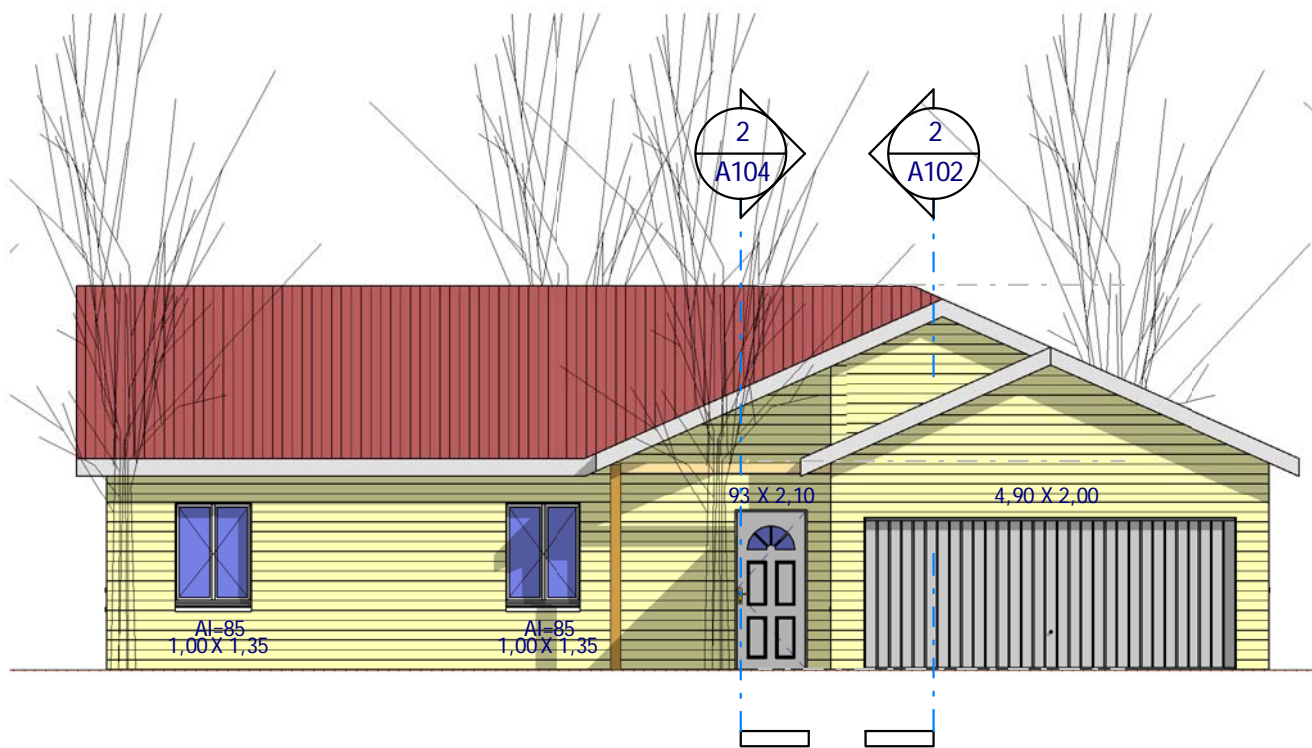

4 Elév. Nord
Ech : 1 : 100

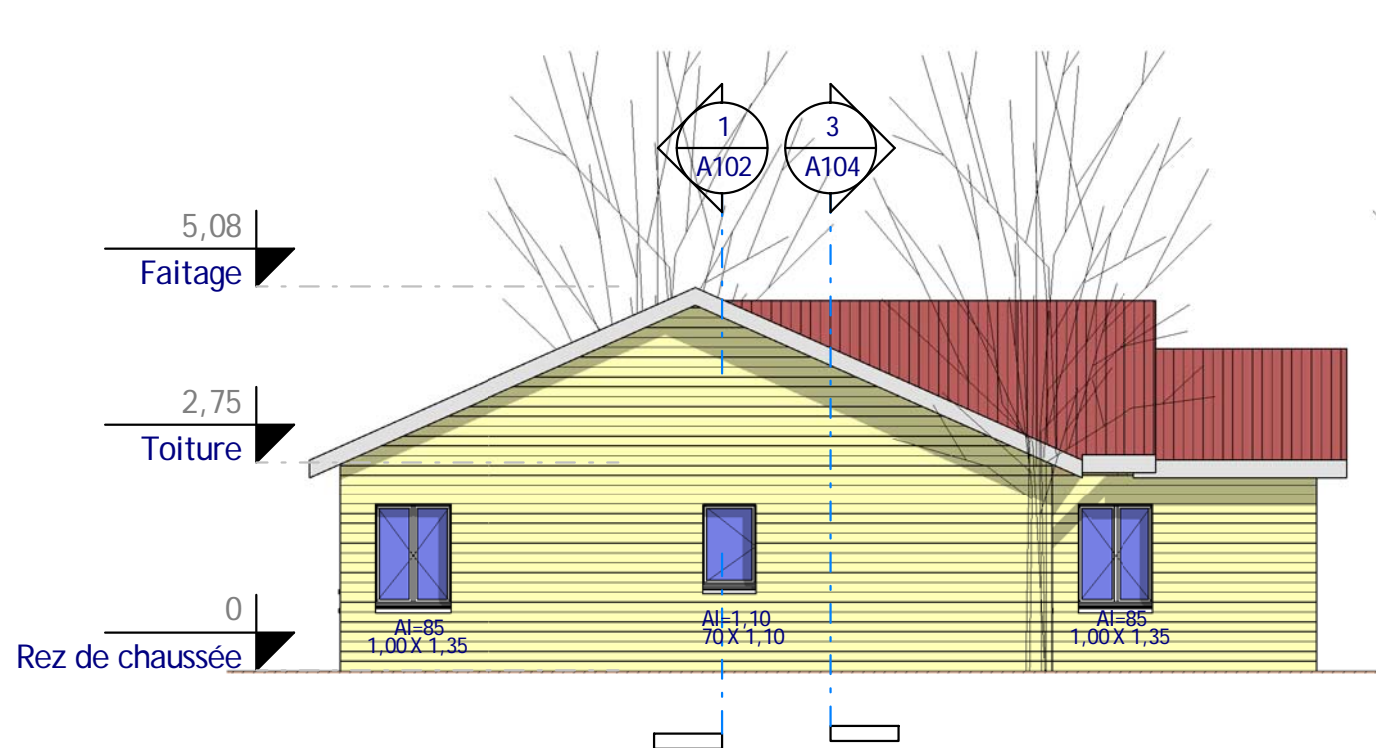

3 Elév. Est
Ech : 1 : 100

0 éch: 1/100 5 10 m

4 Elevations

Habitable : 102,00 m²
Garage : 26,00 m²

Ref B_10120_D

Ref # :	B_10133_D	Ind # :	A
Date :	20/06/2012		
Dessiné par :	Auteur		
Vérifié par :	Vérificateur		
			Echelle
			1 : 100

Nota Bene: Interdiction de construire avec ces plans de concept.
Ce plan de concept est adaptable suivant la demande
particulière du client.
Contactez - Nous <http://www.realcrea.fr/contact>

Conformément aux lois n°57-298 11/3/1957 et n°85-660 du
3/7/1985, le client s'interdit de procéder à toute copie, autre
que celles autorisées dans le cadre d'utilisation personnelle



1 Visuel 3
Ech :

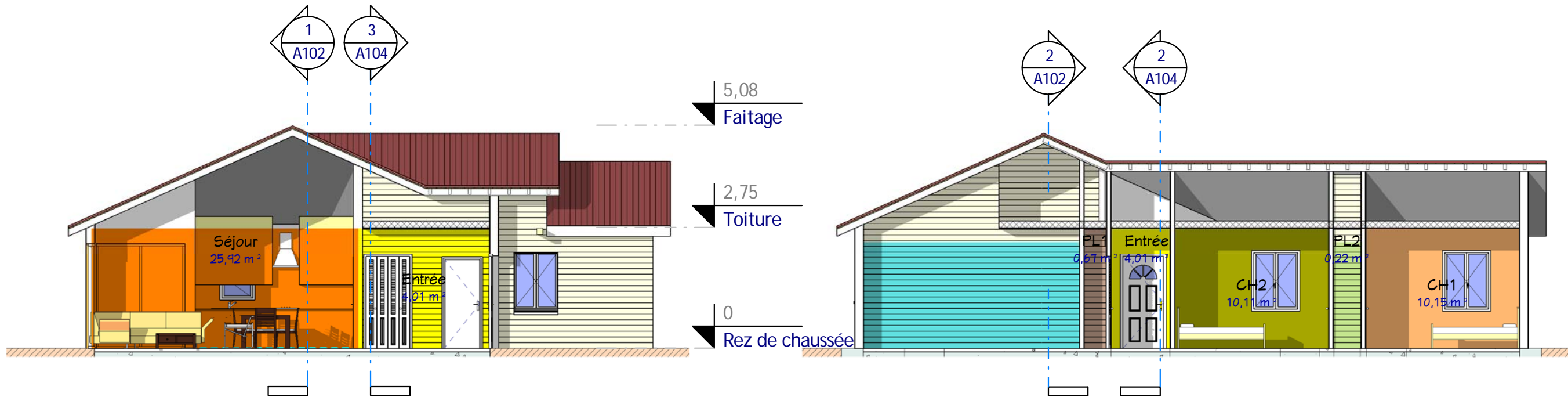

2 Coupe 3
Ech : 1 : 100

3 Coupe 4
Ech : 1 : 100

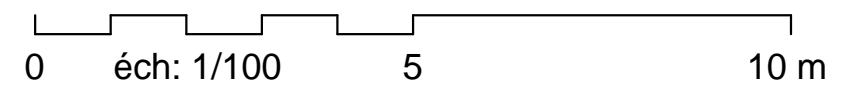

Visuel 3, Coupes 3, 4

Habitable : 102,00 m²
Garage : 26,00 m²
Ref B_10120_D

A104

Ref# :	B_10133_D	Ind# :	A
Date :	20/06/2012	Dessiné par :	Author
Verifié par :	Checker	Echelle	1 : 100

Nota Bene: Interdiction de construire avec ces plans de concept.
Ce plan de concept est adaptable suivant la demande particulière du client.
Contactez - Nous <http://www.realcrea.fr/contact>

Conformément aux lois n°57-298 11/3/1957 et n°85-660 du 3/7/1985, le client s'interdit de procéder à toute copie, autre que celles autorisées dans le cadre d'utilisation personnelle

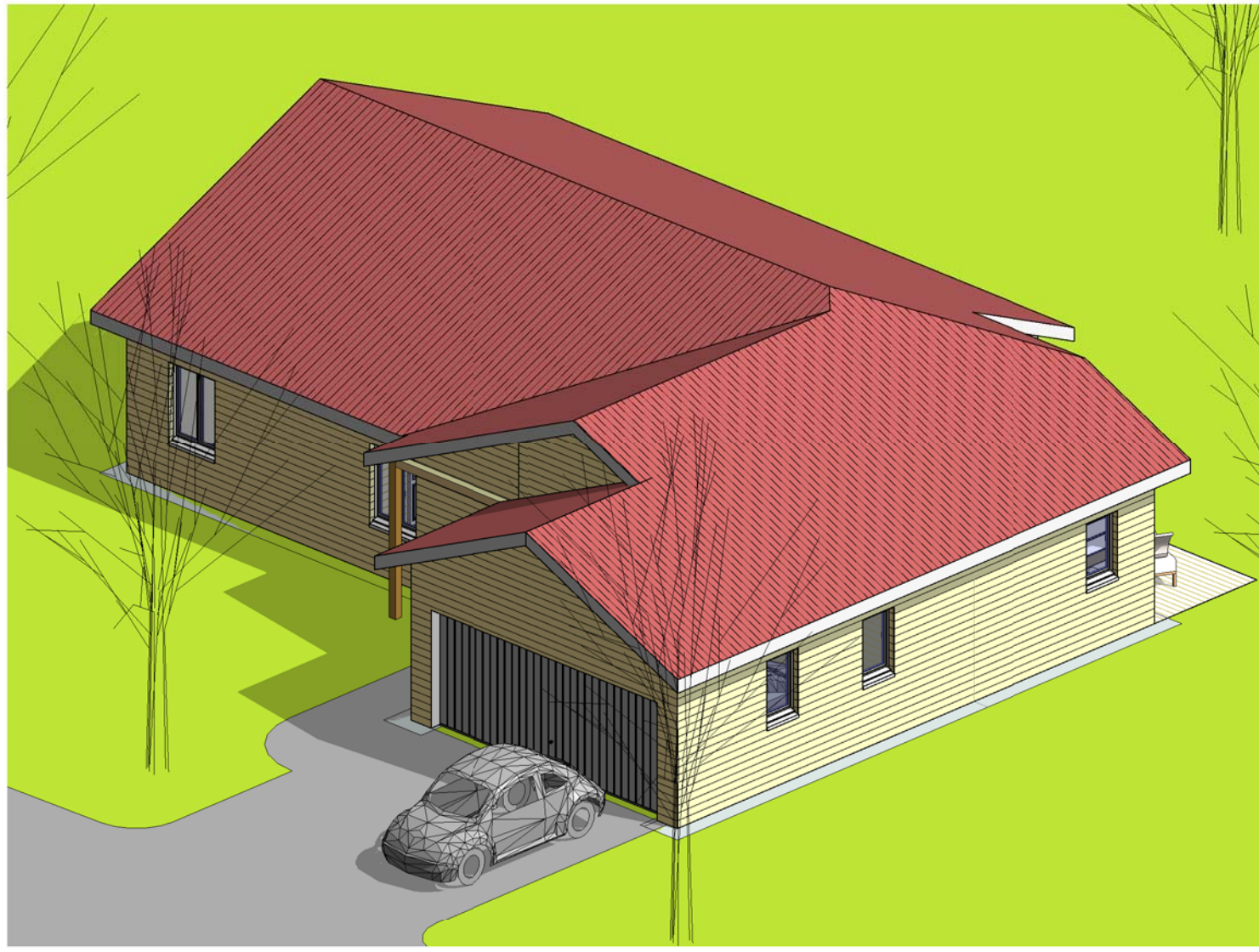

1 Visuel 5
Ech :

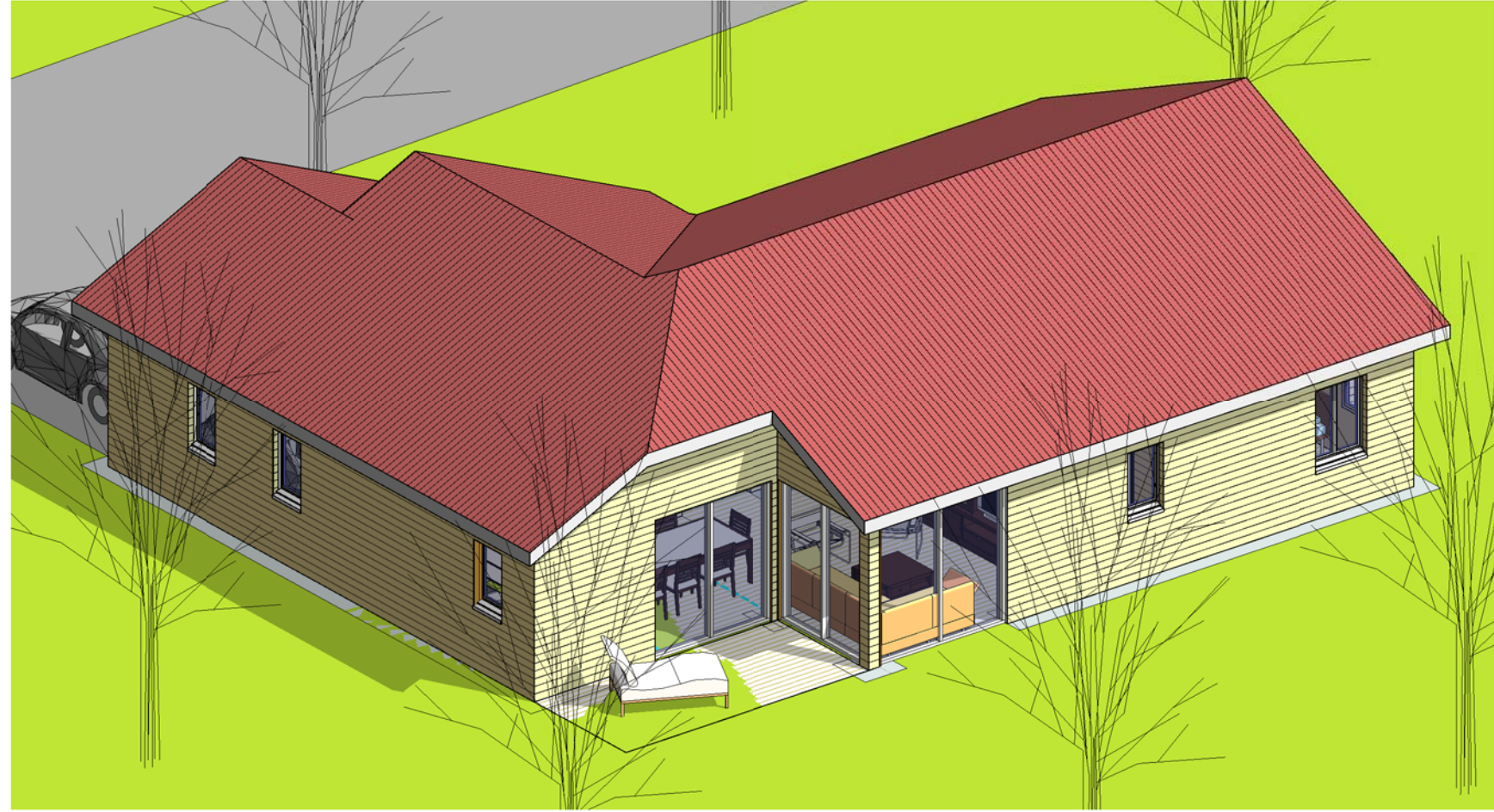

2 Visuel 6
Ech :

Nota Bene: Interdiction de construire avec ces plans de concept.
Ce plan de concept est adaptable suivant la demande particulière du client.
Contactez - Nous <http://www.realcrea.fr/contact>

Visuels 5 & 6

Ref # :	B_10133_D	Ind # :	A
Date :	20/06/2012		
Dessiné par :	Auteur		
Vérifié par :	Vérificateur		
Echelle			

A105

Habitable : 102,00 m²
Garage : 26,00 m²

Ref B_10120_D