

2 Visuel 2
Ech :



3 Visuel 1
Ech :

Tableau des pièces		
#	Nom	M ² Hab
RDC		
1	Entrée	2.82 m ²
2	Séjours	31.80 m ²
3	Cuisine	12.98 m ²
4	CH. 1	14.18 m ²
5	CH. 2	10.49 m ²
7	SDB	5.04 m ²
8	WC	1.74 m ²
9	PL	0.87 m ²
10	Dgt	1.68 m ²
		81.60 m ²

Etage		
#	Nom	M ²
6	Mezzanine	30.36 m ²
		30.36 m ²
Total général		111.97 m²

Annexes		
#	Nom	M ² Hab
11	Garage	27.33 m ²
Total		27.33 m²

Surface PC	
Niveau	M ²
RDC	89.57 m ²
Etage	32.41 m ²
Total général	121.97 m²

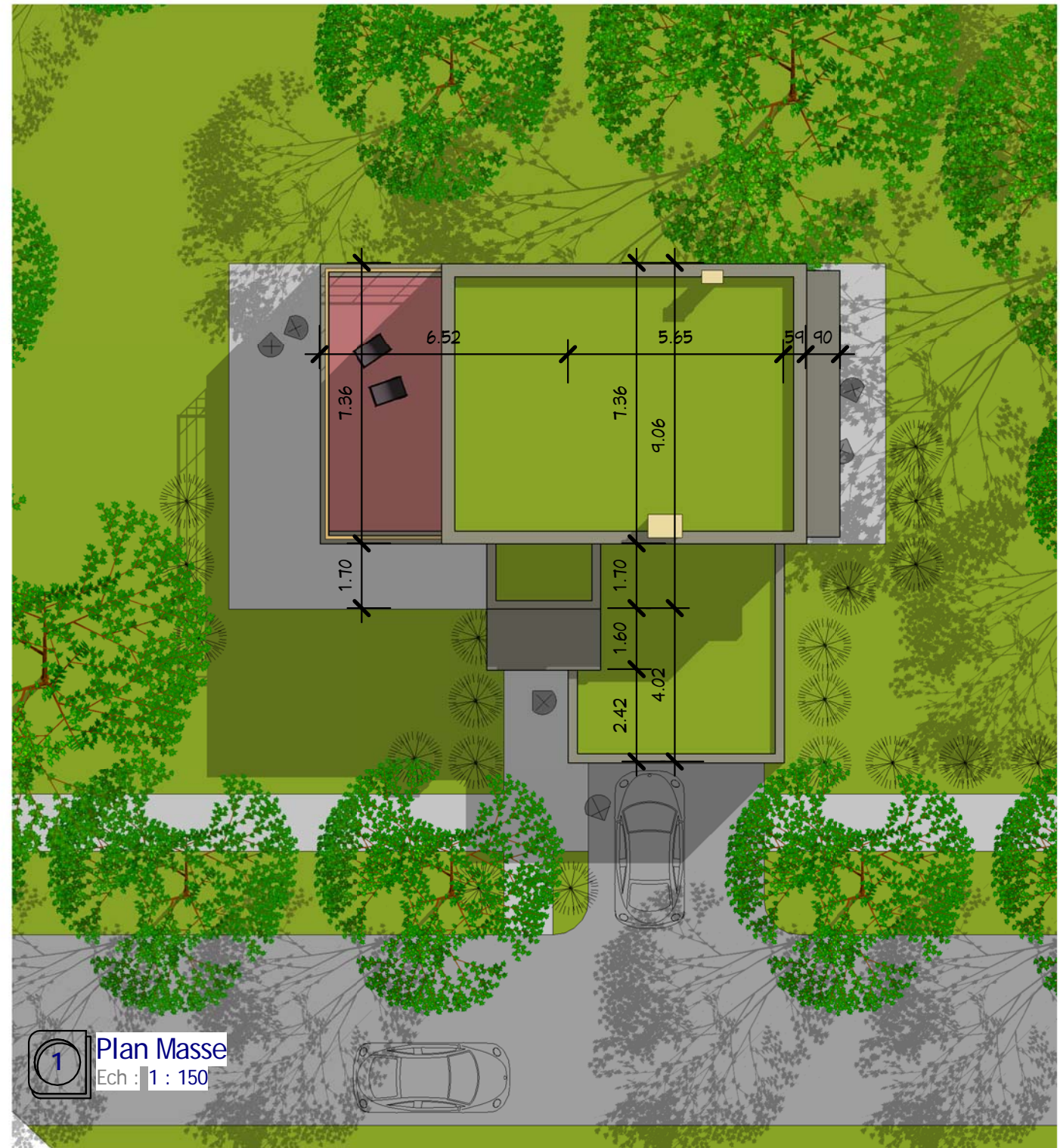
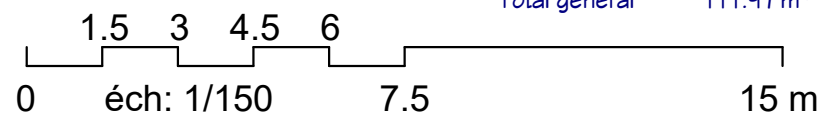

1 Plan Masse
Ech : 1 : 150

Plan Masse & Visuels 1 & 2

Ref # :
Date :
Dessiné par :
Vérifié par :

A100

Echelle
1 : 150

Ref. 16122_T

Habitable : 112,00 M²

Double Garage : 27,00 M²

Ces plans ne sont pas contractuels pour exécution

Nota Bene:
Ce plan de concept est adaptable suivant la demande particulière du client :
Contactez - Nous <http://www.realcrea.fr/contact>

Conformément aux lois n°57-298 11/3/1957 et n°85-660 du 3/7/1985, le client s'interdit de procéder à toute copie, autre que celles autorisées dans le cadre d'utilisation personnelle

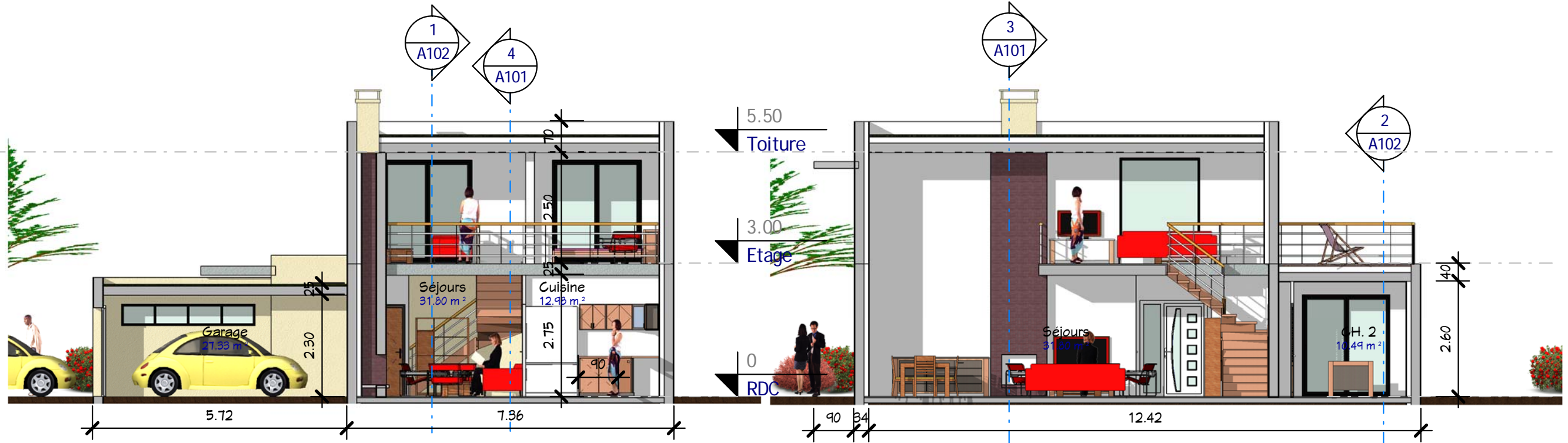

3 Coupe 1
Ech : 1 : 100

4 Coupe 4
Ech : 1 : 100

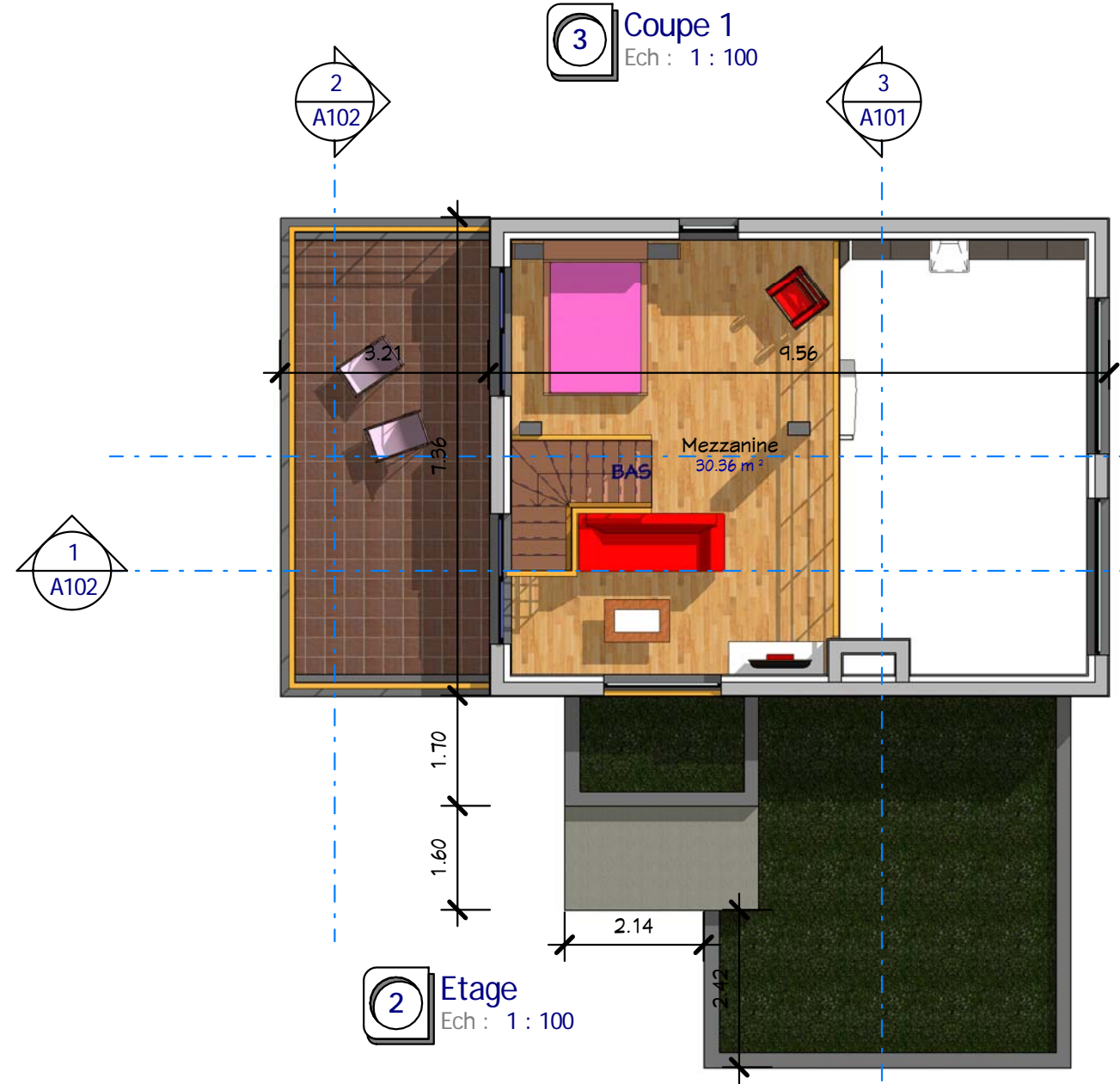

2 Etage
Ech : 1 : 100

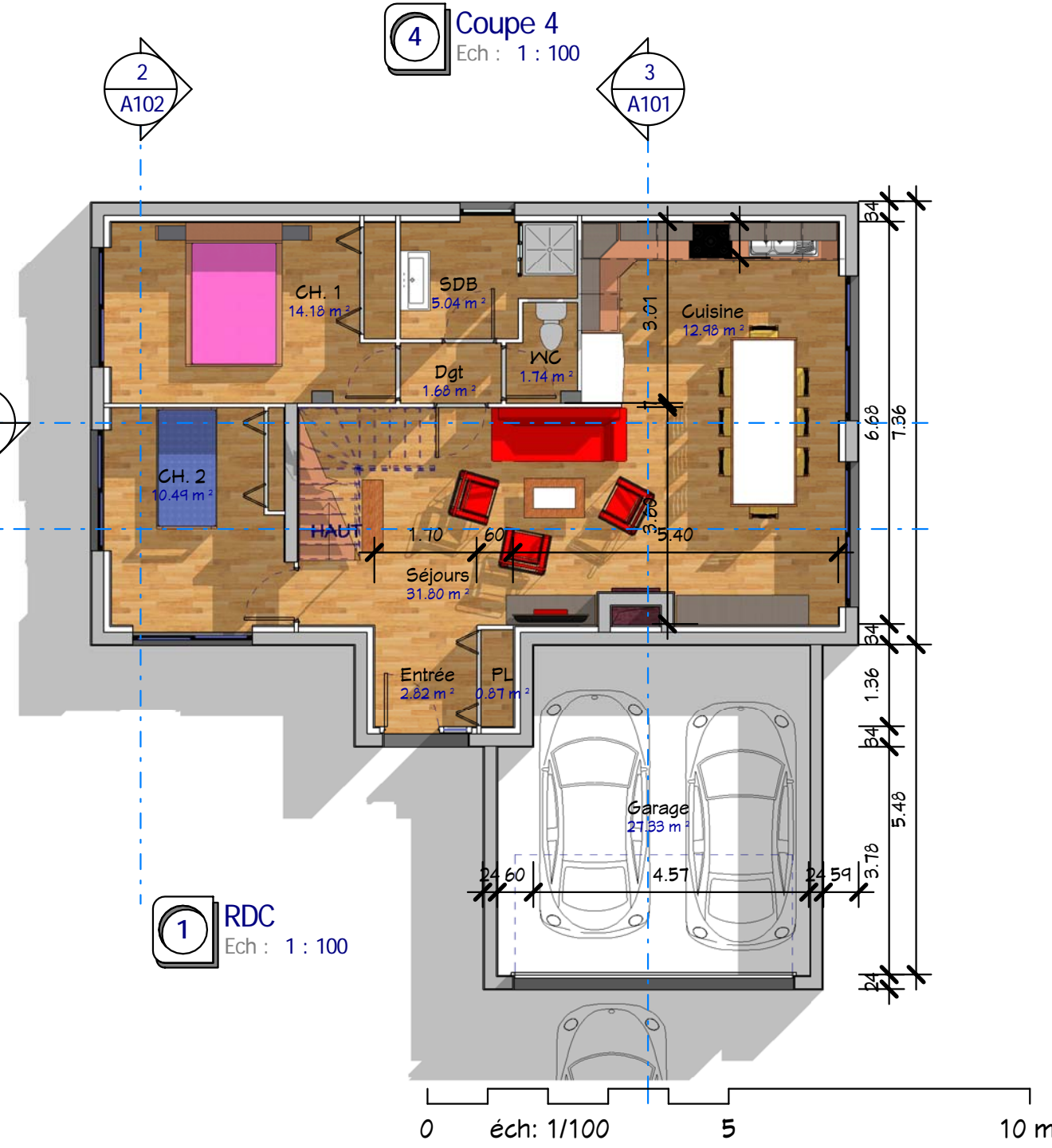

1 RDC
Ech : 1 : 100

0 éch: 1/100 5 10 m

Plans RDC, Etage, Coupes 1 & 4

Ref # :	11/05/2016
Date :	Auteur
Dessiné par :	Vérificateur
Vérifié par :	Echelle
A101	
1 : 100	

Ref. 16122_T
Habitable : 112,00 M²
Double Garage : 27,00 M²

Ces plans ne sont pas contractuels pour exécution

Nota Bene:
Ce plan de concept est adaptable suivant la demande particulière du client.
Contactez - Nous <http://www.realcrea.fr/contact>

Conformément aux lois n°57-298 11/3/1957 et n°85-660 du 3/7/1985, le client s'interdit de procéder à toute copie, autre que celles autorisées dans le cadre d'utilisation personnelle

cRea
@ Consultant

11/05/2016 12:13:56

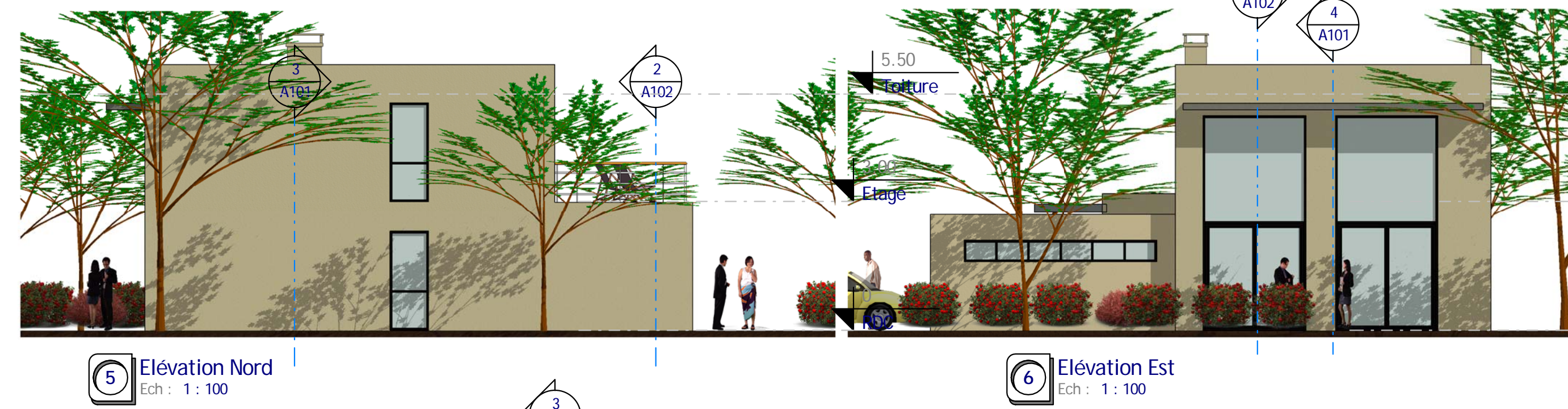
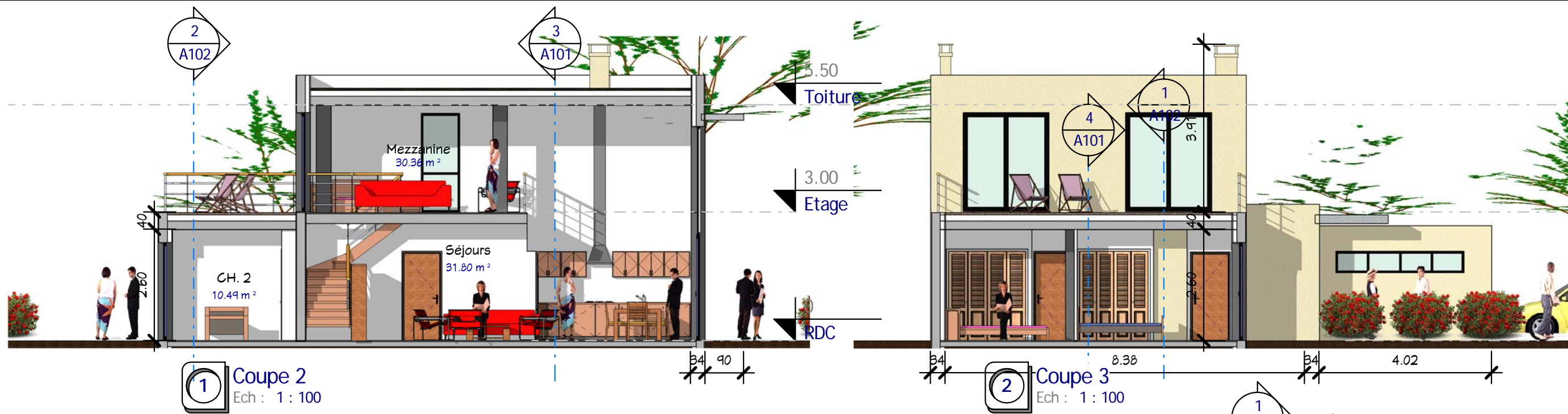

4 Façades, Coupes 2 & 3	
Ref # :	A102
Date :	11/05/2016
Dessiné par :	Auteur
Vérifié par :	Vérificateur
Echelle 1 : 100	

Ref. 16122_T
Habitable : 112,00 M²
Double Garage : 27,00 M²

Ces plans ne sont pas contractuels pour exécution

Nota Bene:
 Ce plan de concept est adaptable suivant la demande particulière du client :
 Contactez - Nous <http://www.realcrea.fr/contact>

Conformément aux lois n°57-298 11/3/1957 et n°85-660 du 3/7/1985, le client s'interdit de procéder à toute copie, autre que celles autorisées dans le cadre d'utilisation personnelle

cRea @ Consultant
 11/05/2016 12:14:12



1 Visuel 3
Ech :

Visuels 3

Ref # :	11/05/2016	Auteur	A103
Date :		Vérificateur	Echelle
Dessiné par :			
Vérifié par :			

Ref. 16122_T
 Habitable : 112,00 M²
 Double Garage : 27,00 M²

Ces plans ne sont pas contractuels pour exécution

Nota Bene:
 Ce plan de concept est adaptable suivant la demande particulière du client :
 Contactez - Nous <http://www.realcrea.fr/contact>
 Conformément aux lois n°57-298 11/3/1957 et n°85-660 du 3/7/1985, le client s'interdit de procéder à toute copie, autre que celles autorisées dans le cadre d'utilisation personnelle





1 Visuel 4
Ech :

Visuel 4

Ref. 16122_T
Habitable : 112,00 M²
Double Garage : 27,00 M²

Nota Bene:
 Ce plan de concept est adaptable suivant la demande particulière du client :
 Contactez - Nous <http://www.realcrea.fr/contact>

Conformément aux lois n°57-298 11/3/1957 et n°85-660 du 3/7/1985, le client s'interdit de procéder à toute copie, autre que celles autorisées dans le cadre d'utilisation personnelle

Ref # :	11/05/2016	Auteur	A104
Date :		Vérificateur	
Echelle			

Ces plans ne sont pas contractuels pour exécution