

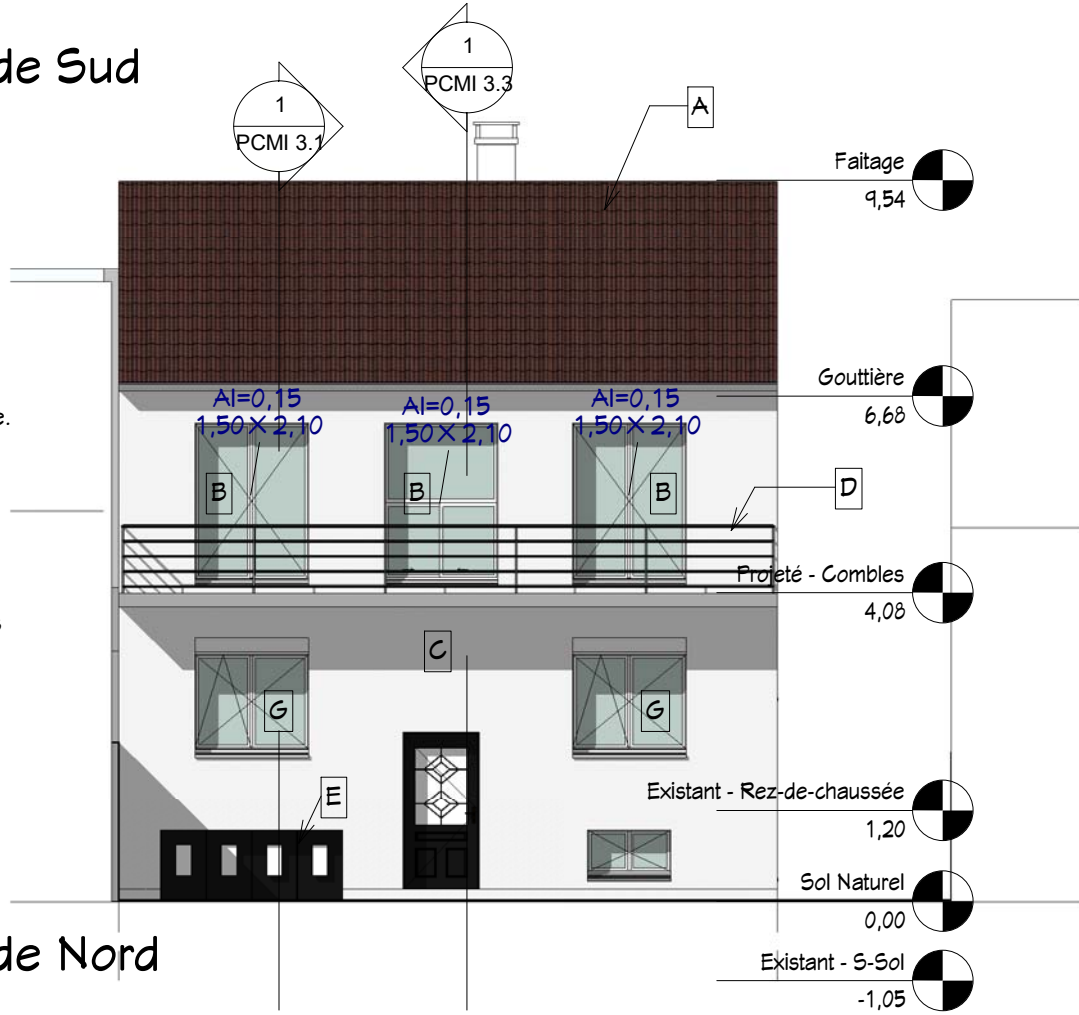

2 **Projeté - Façade Sud**
1 : 100

Légendes :

- A :** Anciennes tuiles remplacées par tuiles grand moule, type double romane Monier, 43x33 cm, teinte brun.
- B :** Fenêtre, Porte fenêtre en PVC, volet roulant intégré, double vitrage thermique.
- C :** Ravalement monocouche sur l'isolation par l'extérieur, teinte blanche, finition comme l'existant.
- D :** Garde de corps métallique à peindre, teinte Noir.
- E :** Porte de garage à repeindre, teinte noir
- G :** Fenêtre existante en PVC, avec ou sans volet roulant type rénovation.
- H :** Terrasse avec structure légère en bois sur fondation superficielle.
- J :** Pavés de verre translucide comme existant.



1 **Projeté - Façade Nord**
1 : 100

Projeté - Facades Nord & Sud

Echelle: 1 : 100

Demande PC	Propriétaire :		Rehaussement de la toiture	
	Mr. [REDACTED] 59 r. Saint Louis 93250 - Villemomble Tél. [REDACTED]		59 r. Saint Louis 93250 - Villemomble	
PCMI 5.1	Ref: 10090	Date: 14/09/2018	Indice:	

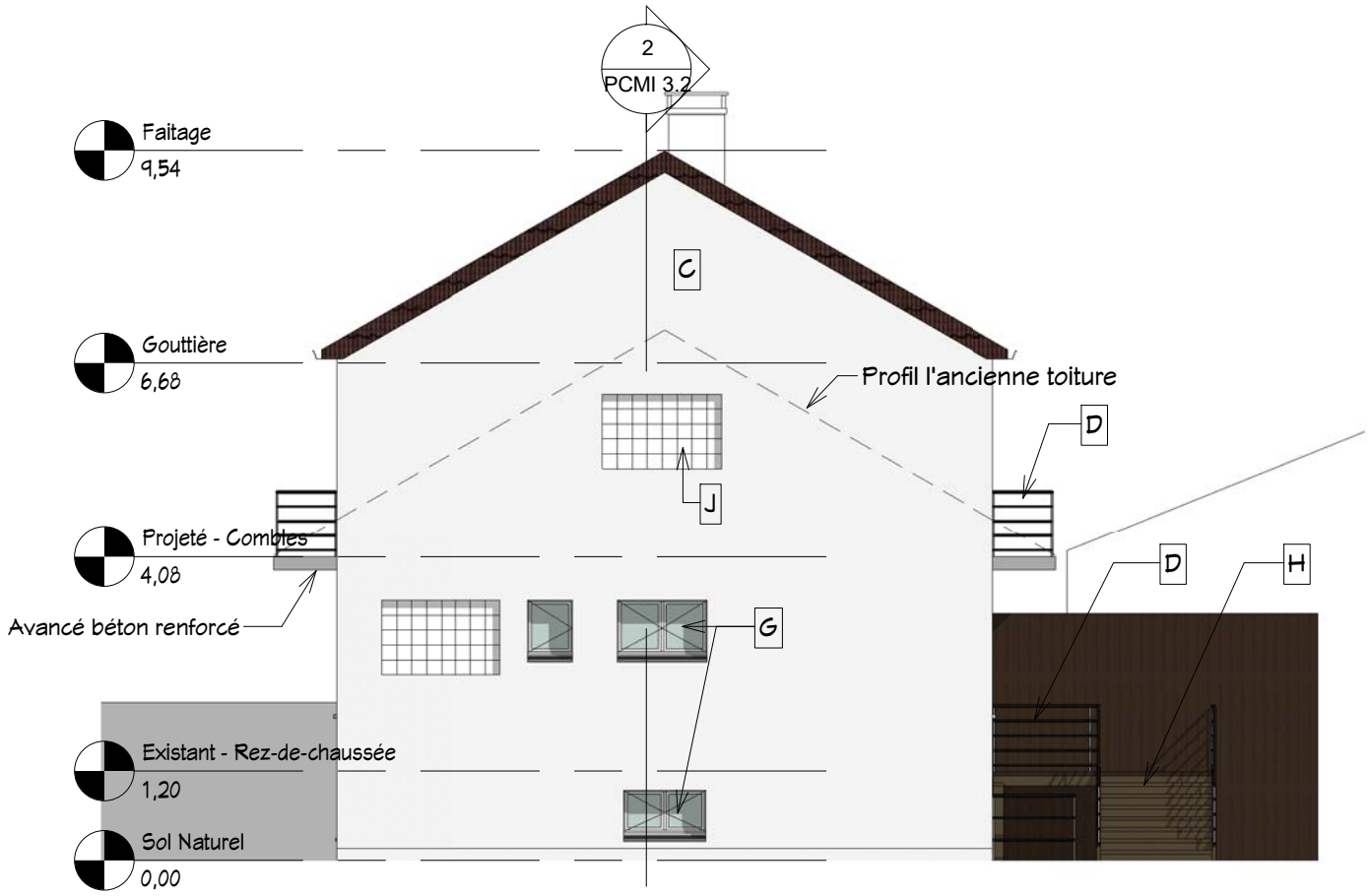

1 **Projeté - Pignon Ouest**
1 : 100

Légendes :

- A :** Anciennes tuiles remplacées par tuiles grand moule, type double romane Monier, 43x33 cm, teinte brun.
- B :** Fenêtre, Porte fenêtre en PVC, volet roulant intégré, double vitrage thermique.
- C :** Ravalement monocouche sur l'isolation par l'extérieur, teinte blanche, finition comme l'existant.
- D :** Garde de corps métallique à peindre, teinte Noir.
- E :** Porte de garage à repeindre, teinte noir
- G :** Fenêtre existante en PVC, avec ou sans volet roulant type rénovation.
- H :** Terrasse avec structure légère en bois sur fondation superficielle.
- J :** Pavés de verre translucide comme existant.

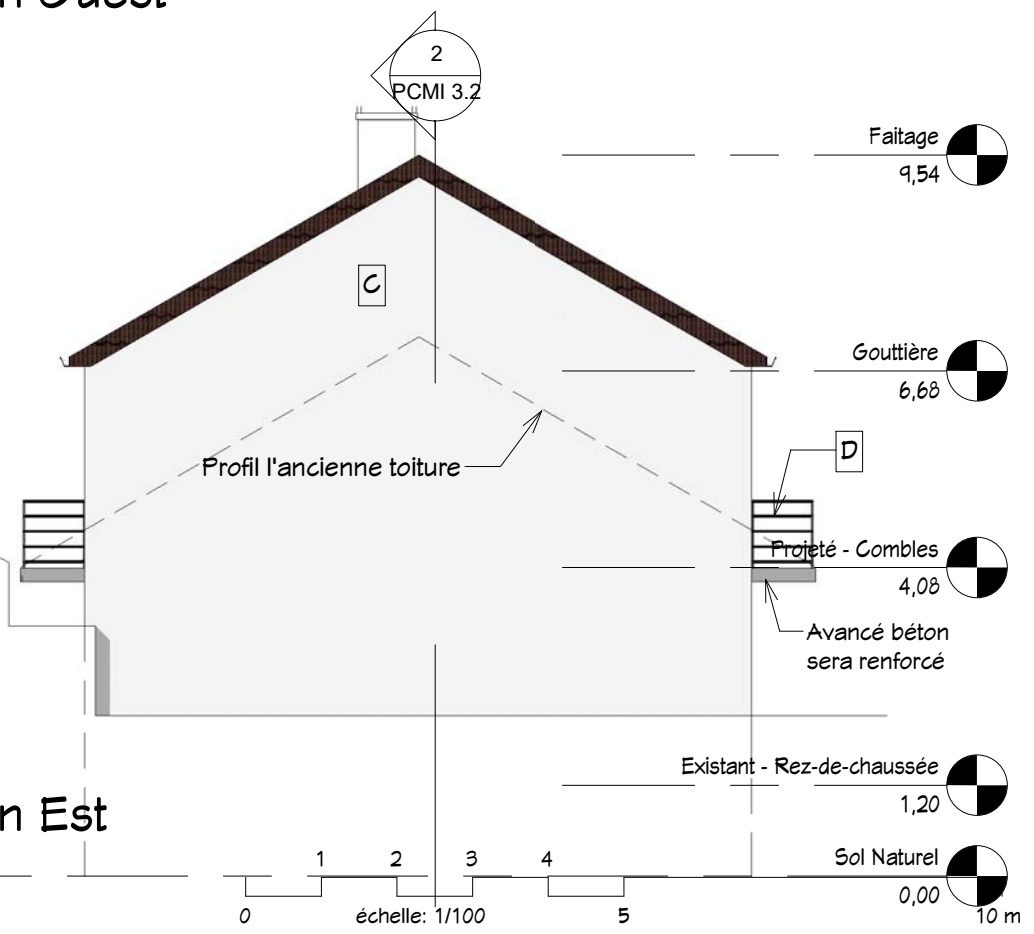

2 **Projeté - Pignon Est**
1 : 100

Projeté - Pignons Est & Ouest

Echelle: 1 : 100

Demande PC	Propriétaire :		Rehausement de la toiture	
	Mr. [REDACTED] 59 r. Saint Louis 93250 - Villemomble Tél. [REDACTED]		59 r. Saint Louis 93250 - Villemomble	
PCMI 5.2	Ref: 10090	Date: 14/09/2018	Indice:	