



2 Visuel 1



3 Visuel 2

Nomenclature des pièces		
Ref	Nom	M ²
RDC		
1	Entrée	13,53 m ²
2	CH. 1	16,95 m ²
3	CH. 2	12,26 m ²
4	Douche	3,52 m ²
5	Dressing	3,83 m ²
6	Dgt	2,38 m ²
7	SdB	7,82 m ²
8	Cellier	4,16 m ²
9	Esc.	6,02 m ²
10	FL1	1,26 m ²
		71,74 m ²
Etage		
11	Pièce à vivre	54,39 m ²
		54,39 m ²
Total général		126,13 m ²

Surfaces Plancher PC		
Niv.	M ²	
RDC	74,27 m ²	
Etage	54,70 m ²	
Total général		128,97 m ²

Annexes - Terrasse		
Type	M ²	
RDC		
Terrasse - Bois	68,53 m ²	
Terrasse - Bois	7,21 m ²	
		75,74 m ²
Etage		
Terrasse - Bois	55,38 m ²	
		55,38 m ²
Total général		131,12 m ²

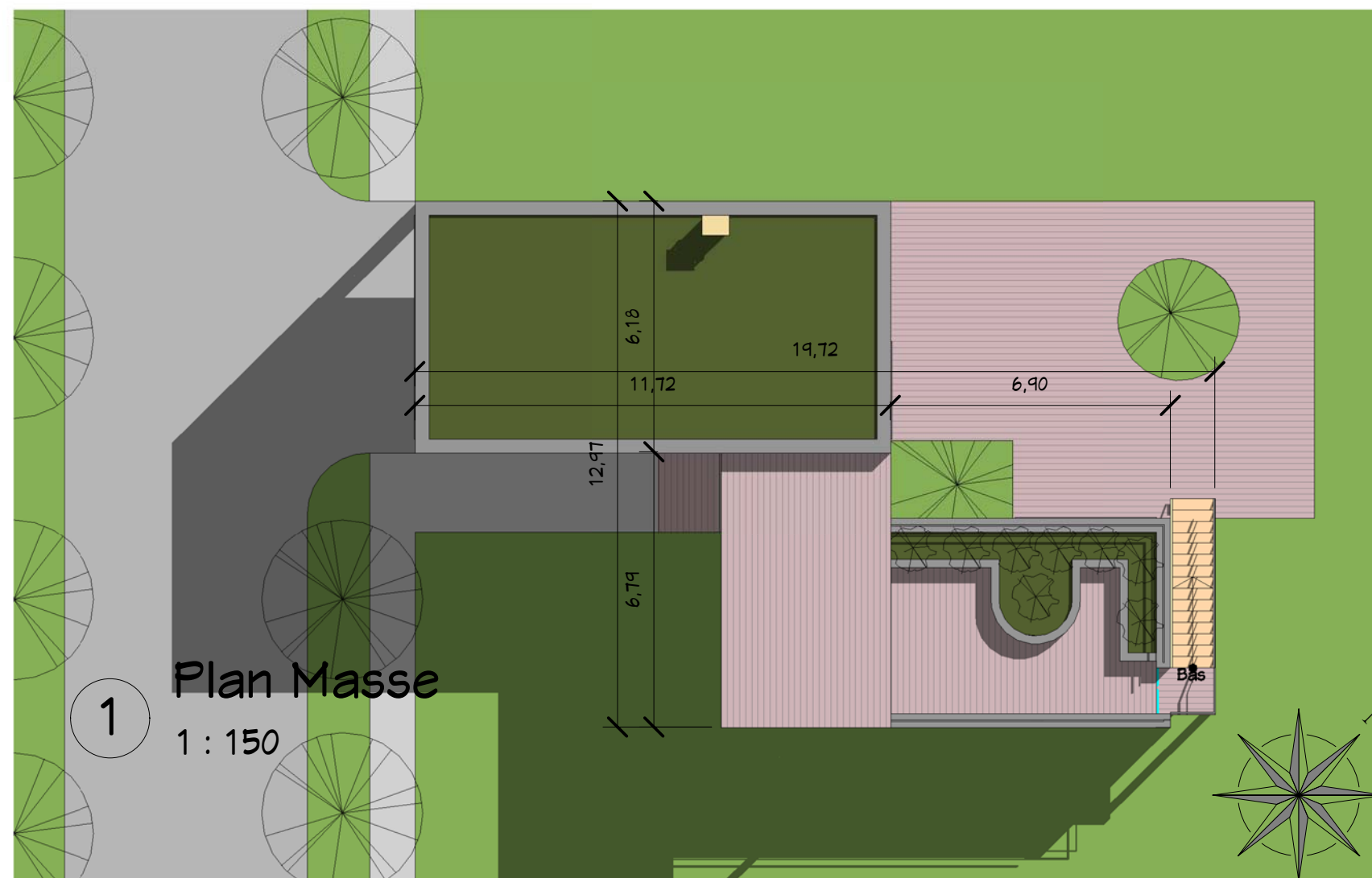

1 Plan Masse
1 : 150

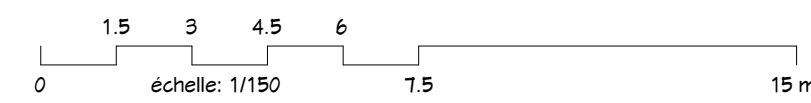

Propriétaire :

S. Habitables : 128,00 M²
 Stationnement : 2 voitures
 Ref : BT_19129_D

Date :

Indice :

Plan Masse & Visuels

Ref : 0001 Dessiné par : Vérifié par : Auteur : Vérifié par : Vendeur :
 Ce document n'est pas un plan d'exécution. Il ne peut pas être utilisé pour la réalisation des ouvrages. Tous les ouvrages devront faire l'objet d'une étude technique et l'implantation être réalisée par un géomètre expert.

A100

Echelle : 1 : 150

12/04/2019 11:51:15 D:\Crea\1\Produits_2\Ref_BT_19129_D.rvt

cRea² Consultant

61, Rue du Val André
 78560 - Le Port Marly
 Tel. 09.50.51.71.37
 realcrea.fr
 realcrea.fr@gmail.com



Toiture 5,50
 Etage 2,75
 RDC 0,00



1 Coupe 1
 1 : 100

2 Coupe 2
 1 : 100



3 Etage
 1 : 100



4 RDC
 1 : 100

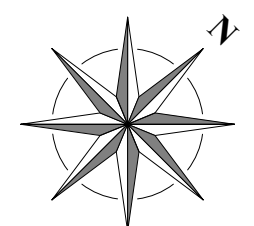

0 1 2 3 4 5 10 m
 échelle: 1/100

Propriétaire :
 S. Habitables : 128,00 M²
 Stationnement : 2 voitures
 Ref : BT_19129_D

Date :
 Indice :

RDC, Etage, 2 Coupes

A101

Echelle : 1 : 100

12/04/2019 11:51:23 D:\Crea\1\Produits 2\Ref. BT_19129_D.rvt
 Auteur : Vérifié par :
 Dessiné par : 0001
 Ce document n'est pas un plan d'exécution. Il ne peut pas être utilisé pour la réalisation des ouvrages. Tous les ouvrages devront faire l'objet d'une étude technique et l'implantation être réalisée par un géomètre expert.

realcrea.fr@gmail.com

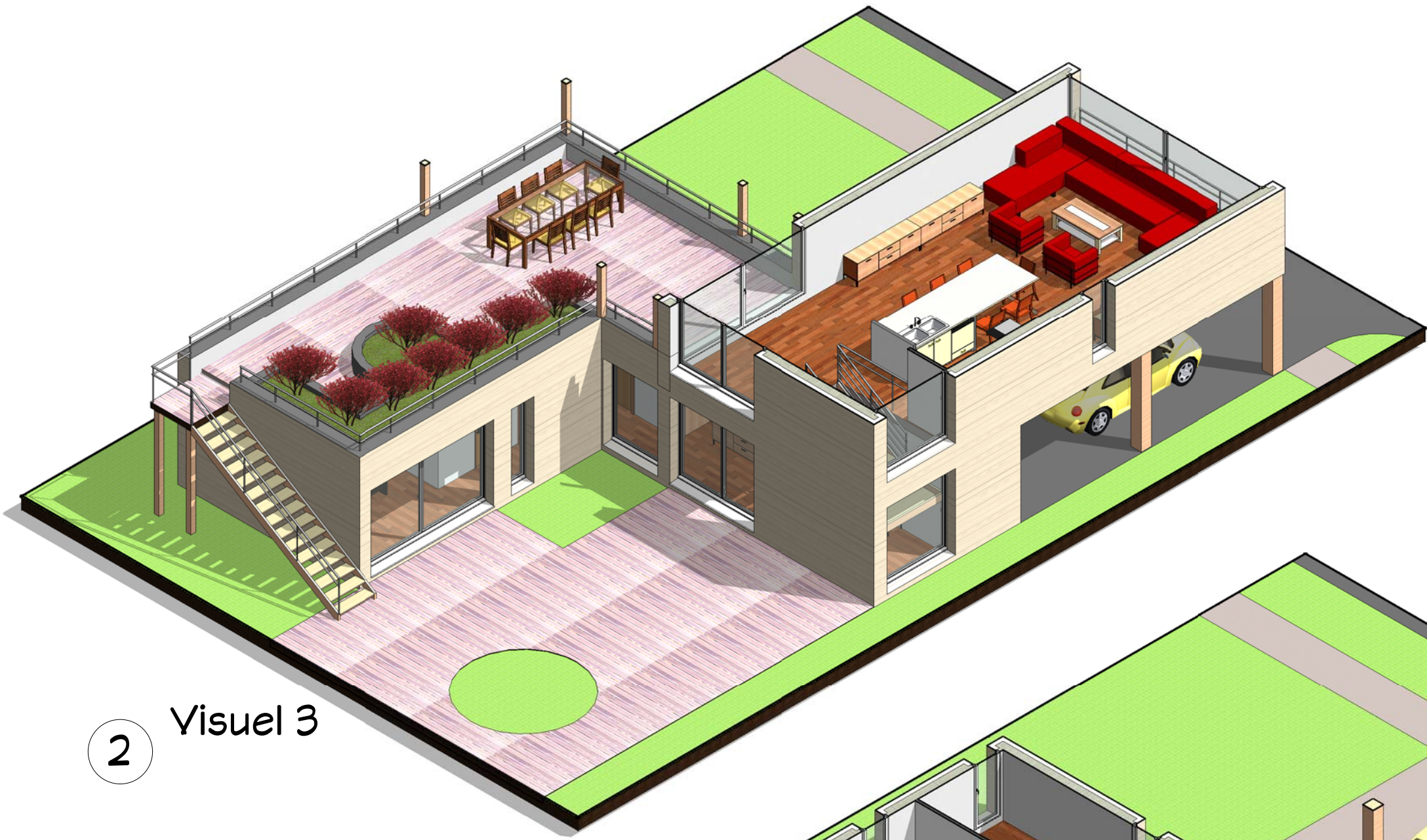

2 Visuel 3

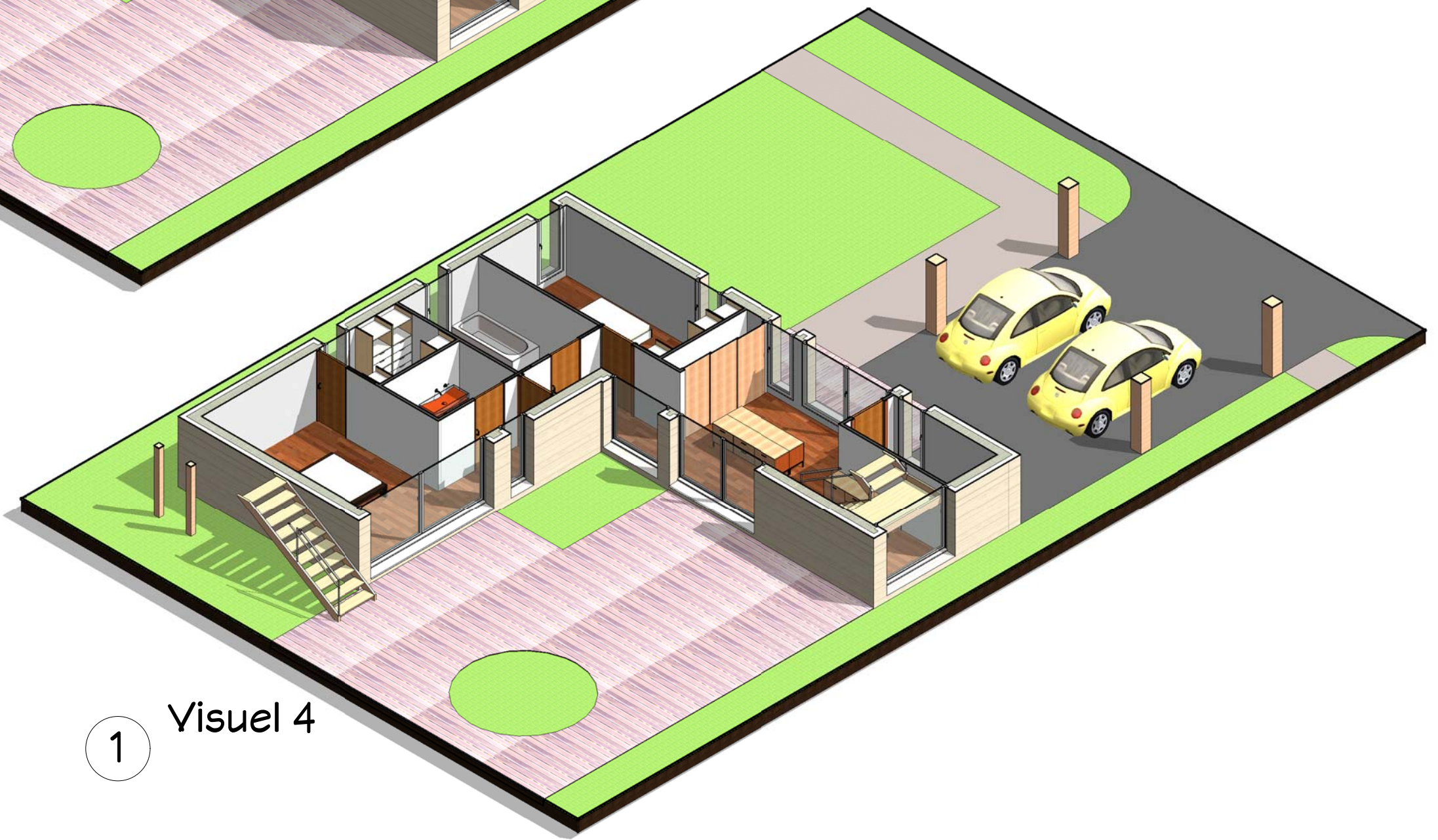

1 Visuel 4

Propriétaire :	
S. Habitables : 128,00 M ² Stationnement : 2 voitures Ref : BT_19129_D	
Date :	
Index	
Visuels 3 & 4	
Ref : 0001	Dessiné par :
Auteur :	Vérifié par :
Ce document n'est pas un plan d'exécution. Il ne peut pas être utilisé pour la réalisation des ouvrages. Tous les ouvrages devront faire l'objet d'une étude technique et l'implantation être réalisée par un géomètre expert.	
A102	
Echelle :	
61, Rue du Val André 78560 - Le Port Marly Tel. 09.50.51.71.37 realcrea.fr realcrea.fr@gmail.com	
12/04/2019 11:51:29 D:\Crea\L\Produits_2\Ref_BT_19129_D.rvt	



Propriétaire :

S. Habitables : 128,00 M²
 Stationnement : 2 voitures
 Ref : BT_19129_D

Date :

Indice :

Visuel 5

A103

Echelle :



61, Rue du Val André
 78560 - Le Port Marly
 Tel. 09.50.51.71.37
 realcrea.fr
 realcrea.fr@gmail.com

Ref: 0001 Dessiné par: Vérifié par: Auteur: Vérificateur

Ce document n'est pas un plan d'exécution. Il ne peut pas être utilisé pour la réalisation des ouvrages. Tous les ouvrages devront faire l'objet d'une étude technique et l'implantation être réalisée par un géomètre expert.

12/04/2019 11:51:29 D:\Crea\1\Produits_2\Ref_BT_19129_D.rvt



Propriétaire :		S. Habitables : 128,00 M ² Stationnement : 2 voitures Ref : BT_19129_D	
Index	Date :		
Visuel 6		Ref : 0001	Dessiné par : Vérifié par : Auteur : Vérificateur
A104		Ce document n'est pas un plan d'exécution. Il ne peut pas être utilisé pour la réalisation des ouvrages. Tous les ouvrages devront faire l'objet d'une étude technique et l'implantation être réalisée par un géomètre expert.	
Echelle :		12/04/2019 11:51:29 D:\Crea2\Produits 2\Ref. BT_19129_D.rvt	
 @ Consultant		61, Rue du Val André 78560 - Le Port Marly Tel. 09.50.51.71.37 realcrea.fr realcrea.fr@gmail.com	