



3 Visuel 1
Ech :

Nomenclature des pièces		
Ref	Nom	Surface
RDC		
1	Entrée	5.10 m ²
2	Pièce à vivre	61.10 m ²
3	CH.1	16.42 m ²
4	CH.2	13.17 m ²
5	SDB.1	10.06 m ²
6	Dgt.1	4.07 m ²
		109.91 m ²
Etage		
7	CH.3	13.17 m ²
8	CH.4	11.71 m ²
9	CH.5	11.58 m ²
10	SDB.2	10.12 m ²
11	Dgt.2	10.02 m ²
		56.60 m ²
Total général		166.51 m²

Annexes		
Ref	Nom	Surface
Sous sol		
12	Garage	63.94 m ²
14	Caves	16.13 m ²
15	Buanderie	16.13 m ²
16	Chaufferie	5.85 m ²
17	Dgt 0	10.87 m ²
		112.91 m ²
RDC		
18	Balcon	18.76 m ²
		18.76 m ²
Etage		
13	Terrasse	52.65 m ²
		52.65 m ²
Total général		184.32 m²

Surface PC	
Niveau	M ² SHoN
RDC	111.25 m ²
Etage	57.83 m ²
Total général	169.09 m²

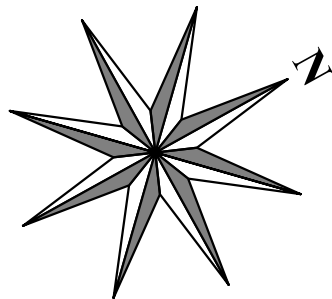

1 Plan Masse
Ech : 1 : 125

2 Visuel 2
Ech :

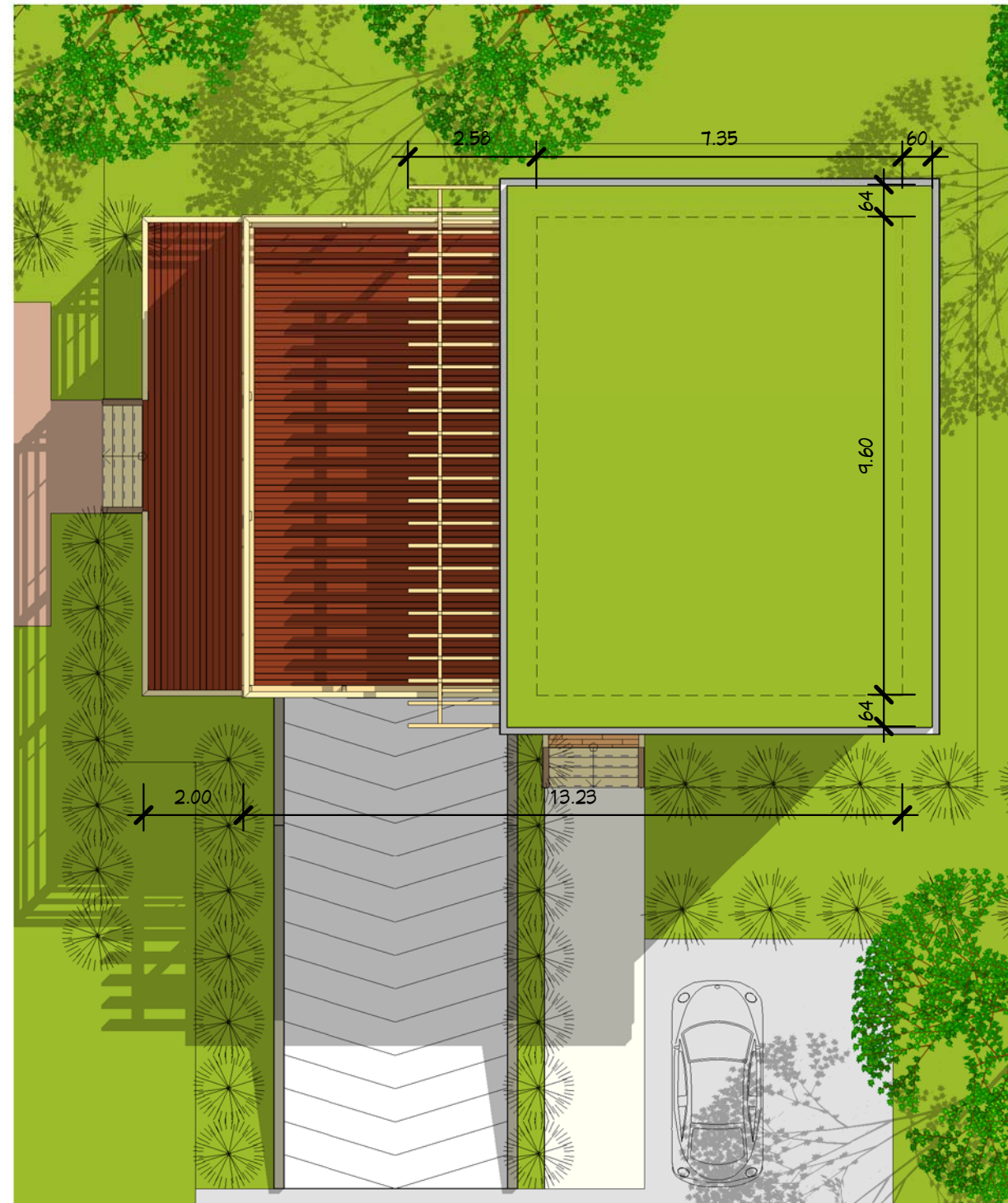

0 1.25 2.5 3.75 5.0 6.25 12.5 m
éch: 1/125

Plan Masse, 2 Visuels 1 & 2

Ref # :	Ref_BS_16169_D	A100
Date :	21/07/2016	
Dessiné par :	Auteur	
Vérifié par :	Vérificateur	
		Echelle
		1 : 125

Habitable : 166,50 M²
Garage : 64,00 M²
Ref. BS_16169_D

Ce document n'est pas un plan d'exécution. Il ne peut pas être utilisé pour la réalisation des ouvrages. Tous les ouvrages devront faire l'objet d'une étude technique et l'implantation être réalisée par un géomètre expert.

Nota Bene:
Ce plan de concept est adaptable suivant la demande particulière du client.
Contactez - Nous <http://www.realcrea.fr/contact>

Conformément aux lois n°57-298 11/03/1957 et n°85-660 du 3/7/1985, le client s'interdit de procéder à toute copie, autre que celles autorisées dans le cadre d'utilisation personnelle



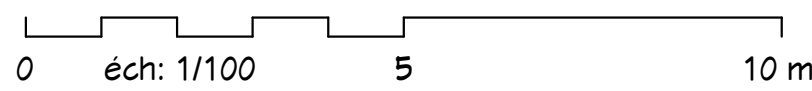
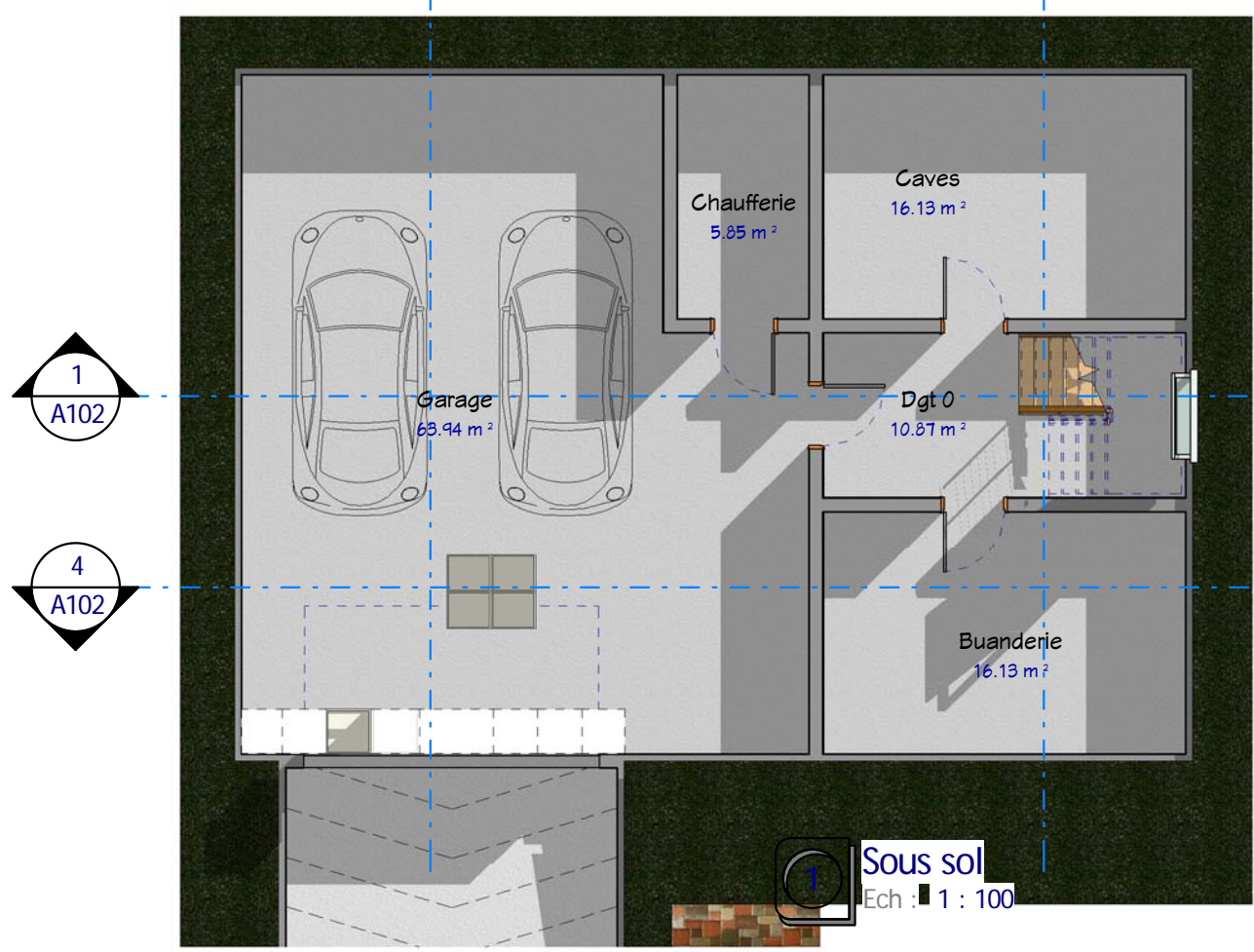
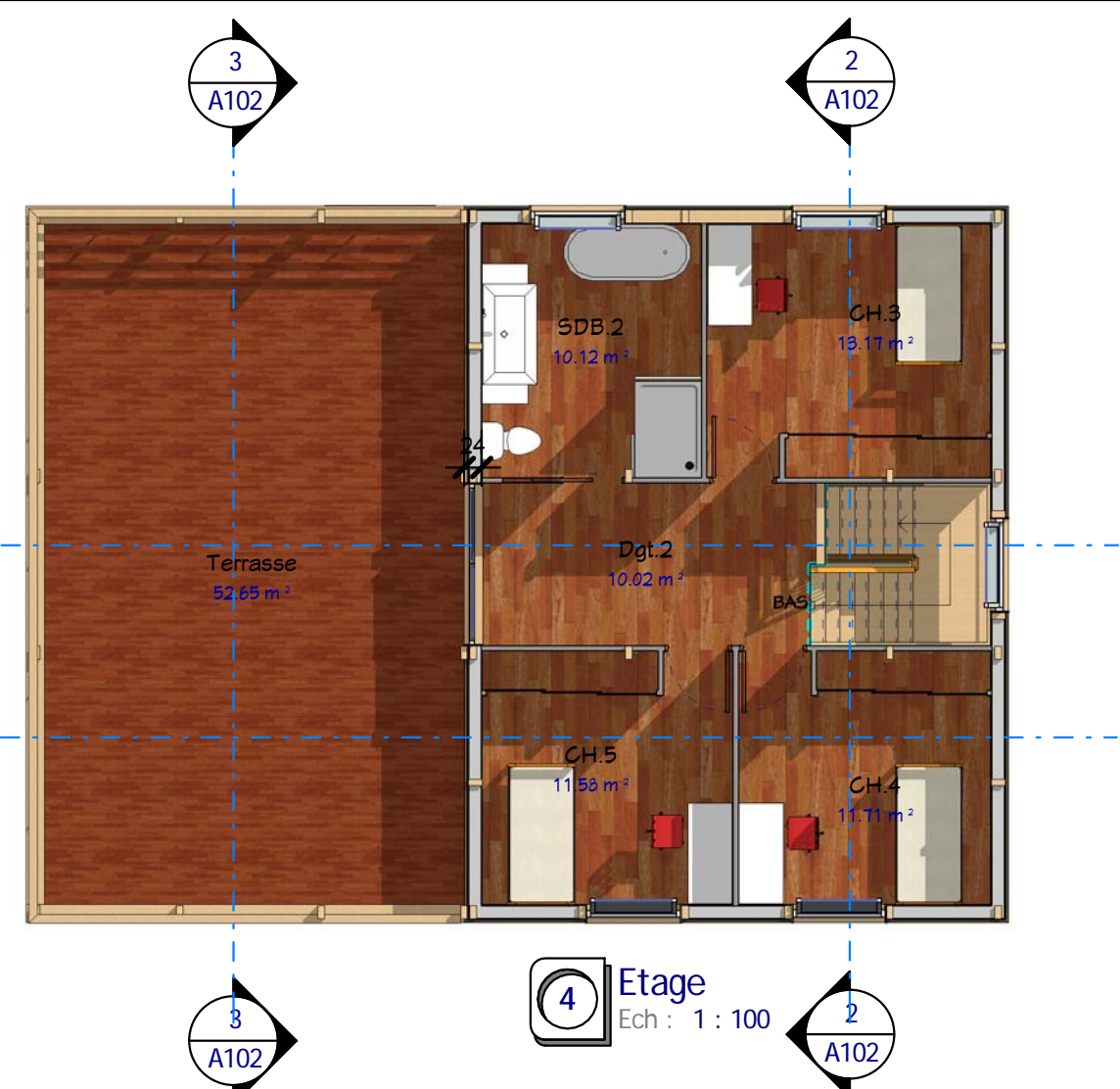
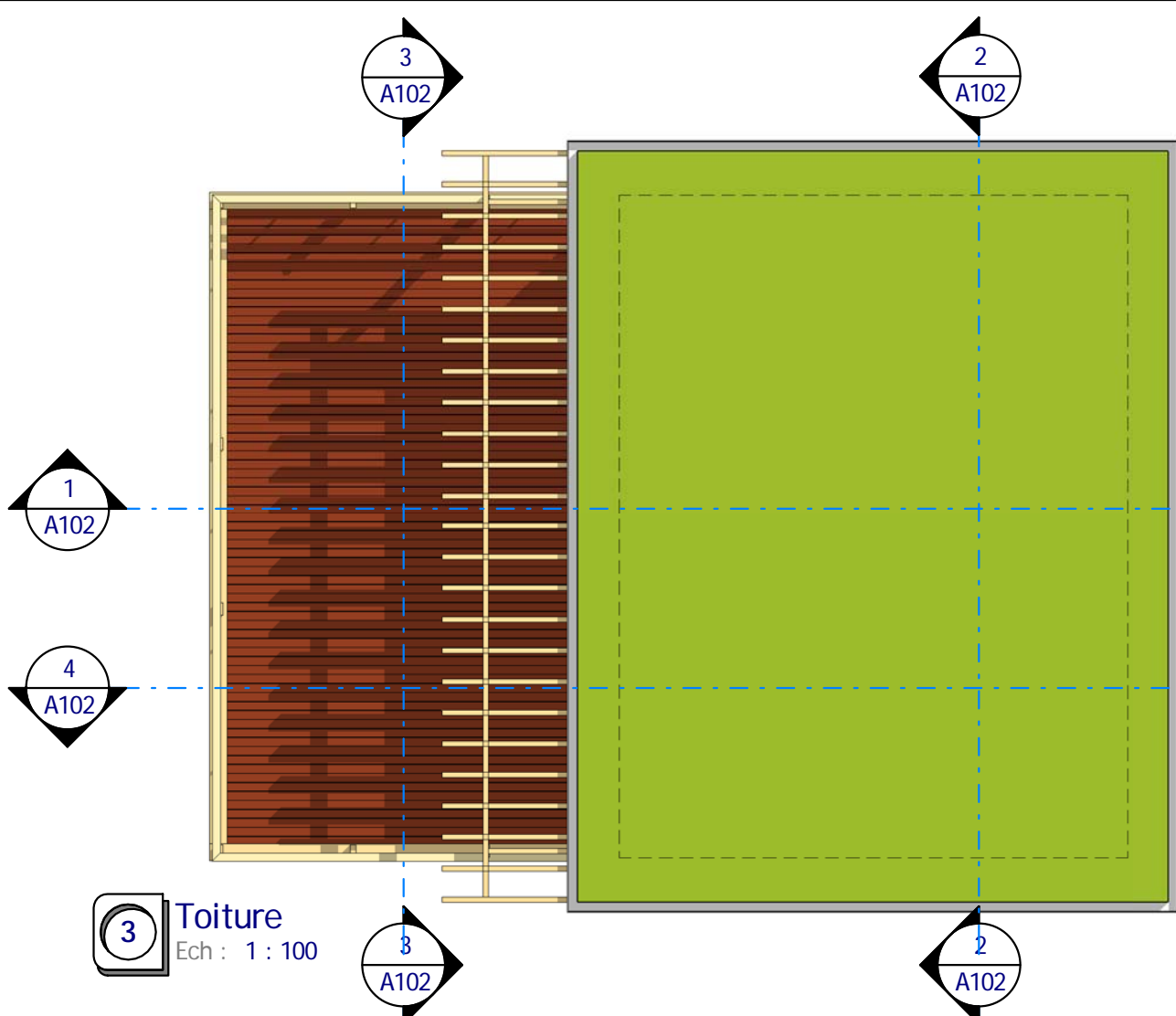

RDC, Etage, Sous sol & Toiture

Ref #:	Ref_BS_16169_D
Date:	21/07/2016
Dessiné par:	Auteur
Vérifié par:	Vérificateur
Echelle	
A101	
1 : 100	

Habitable : 166,50 M²
Garage : 64,00 M²
Ref. BS_16169_D

Ce document n'est pas un plan d'exécution. Il ne peut pas être utilisé pour la réalisation des ouvrages. Tous les ouvrages devront faire l'objet d'une étude technique et l'implantation être réalisée par un géomètre expert.

Nota Bene:
 Ce plan de concept est adaptable suivant la demande particulière du client.
 Contactez - Nous <http://www.realcrea.fr/contact>
 Conformément aux lois n°57-298 11/3/1957 et n°85-660 du 3/7/1985, le client s'interdit de procéder à toute copie, autre que celles autorisées dans le cadre d'utilisation personnelle

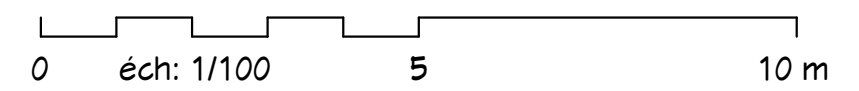
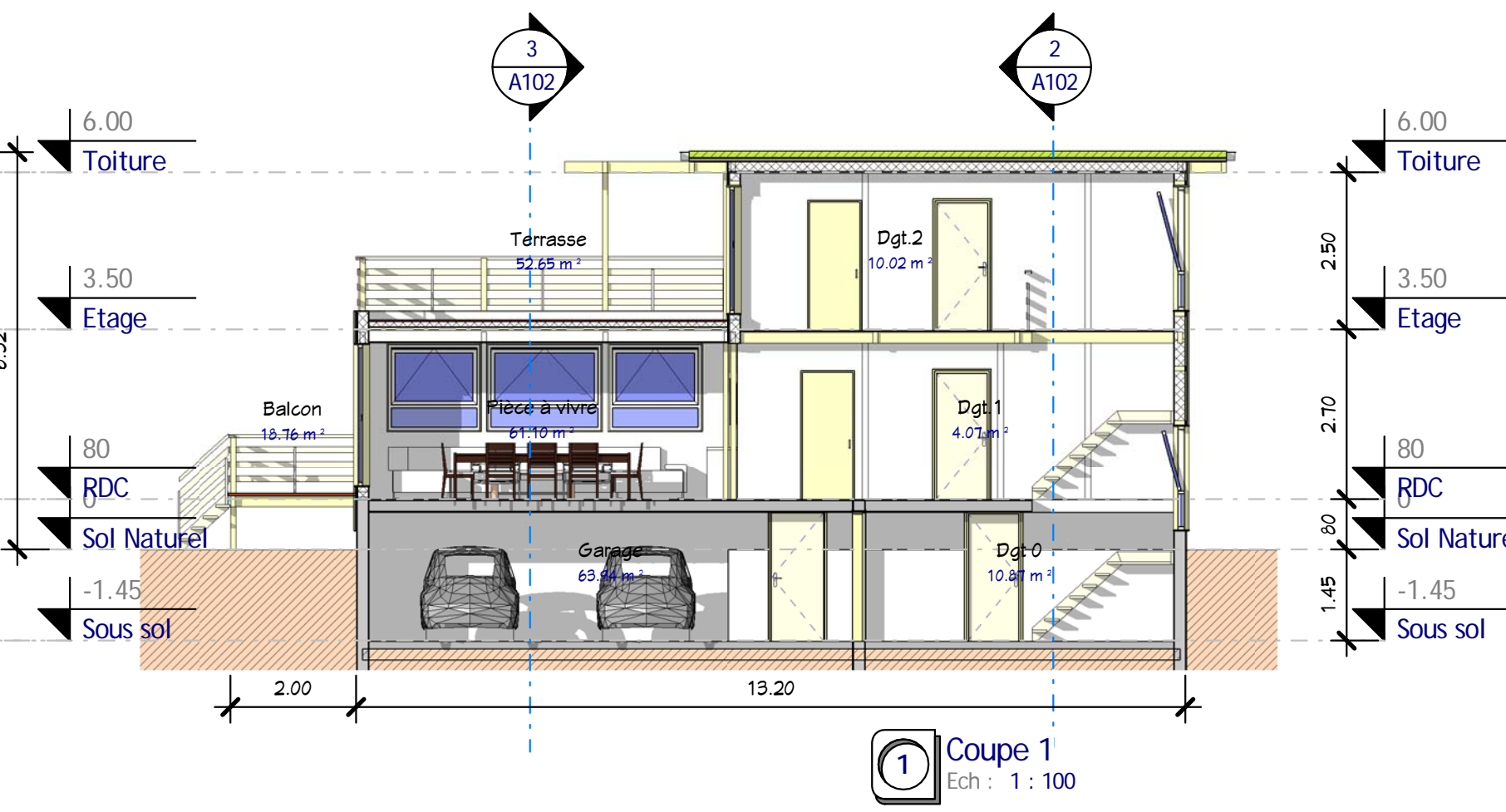
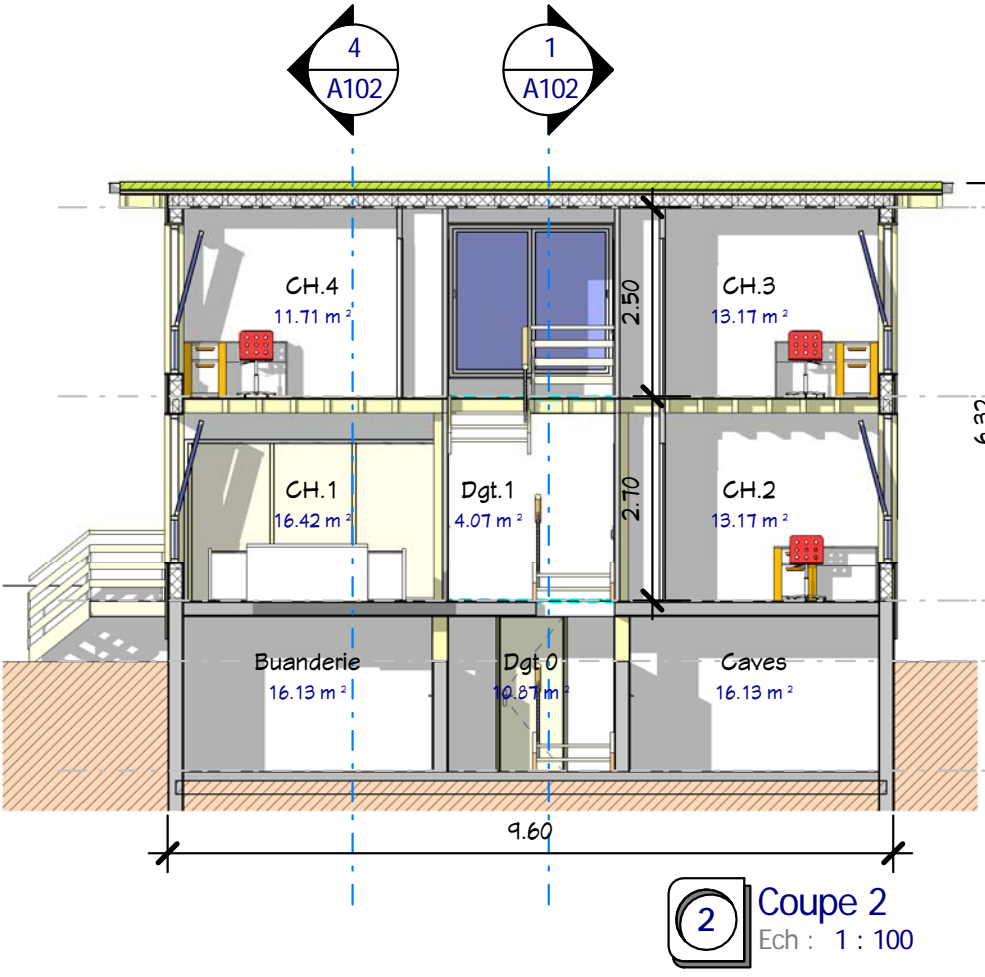
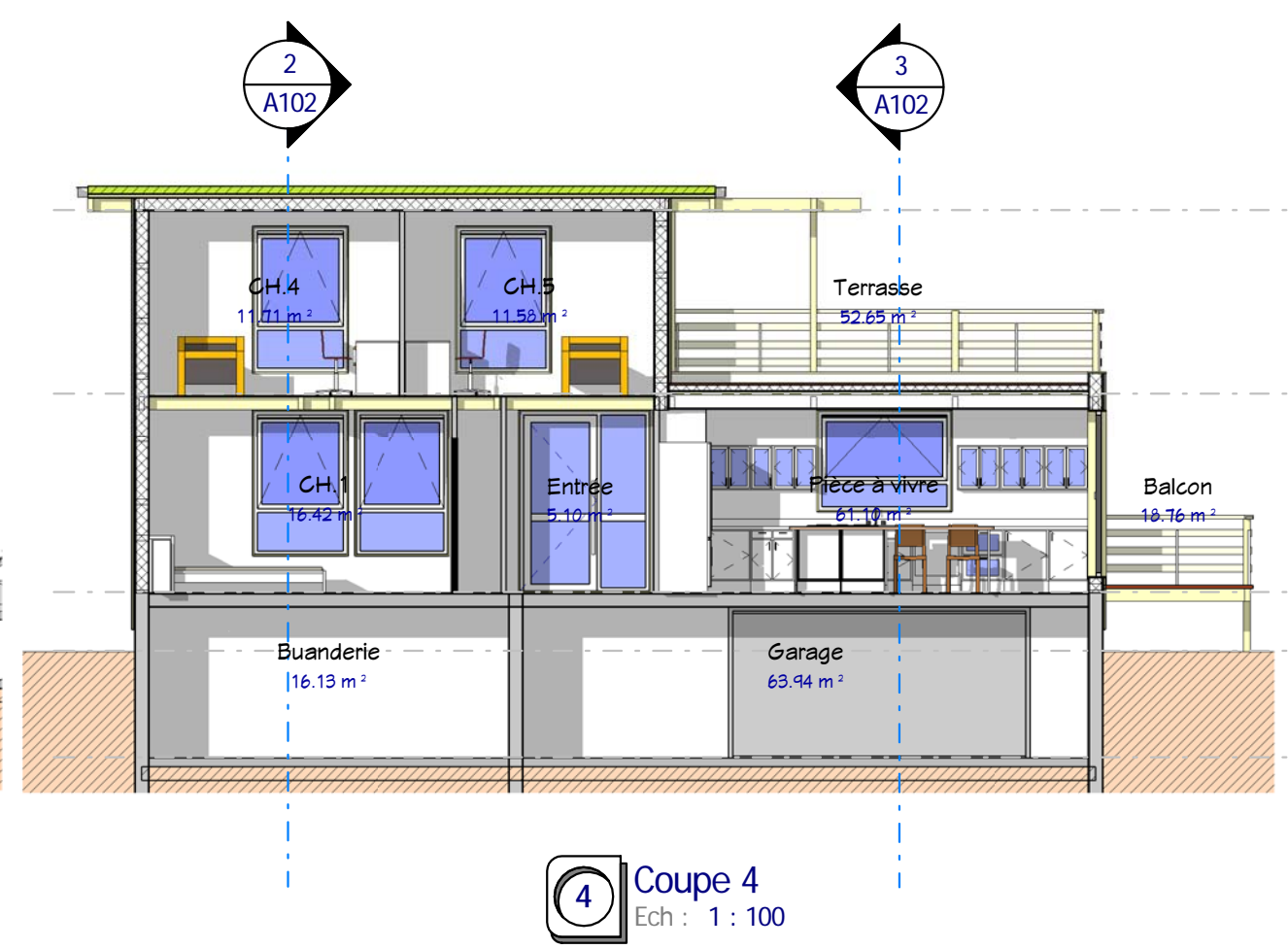
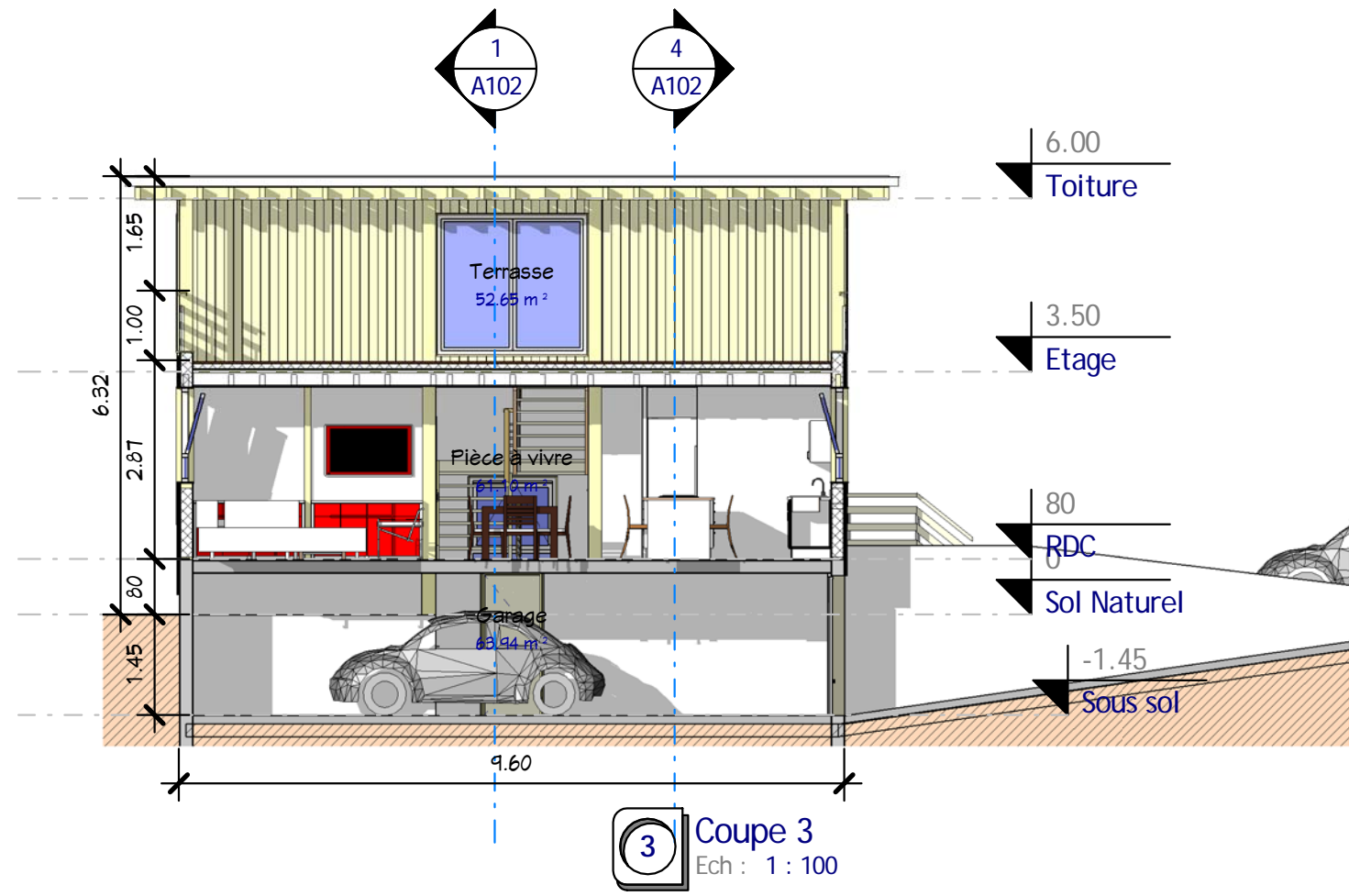

4 Coupes 1, 2, 3 & 4	
Ref # :	Ref_BS_16169_D
Date :	21/07/2016
Dessiné par :	Auteur
Vérifié par :	Vérificateur
Echelle	
A102	
1 : 100	

Habitable : 166,50 M²
Garage : 64,00 M²
Ref. BS_16169_D

Nota Bene:
Ce plan de concept est adaptable suivant la demande particulière du client.
Contactez - Nous <http://www.realcrea.fr/contact>

Conformément aux lois n°57-298 11/3/1957 et n°85-660 du 3/7/1985, le client s'interdit de procéder à toute copie, autre que celles autorisées dans le cadre d'utilisation personnelle

cRea2
@ Consultant

22/07/2016 14:41:41

Ce document n'est pas un plan d'exécution. Il ne peut pas être utilisé pour la réalisation des ouvrages. Tous les ouvrages devront faire l'objet d'une étude technique et l'implantation être réalisée par un géomètre expert.



4 Elévation Sud - Ouest
Ech : 1 : 100

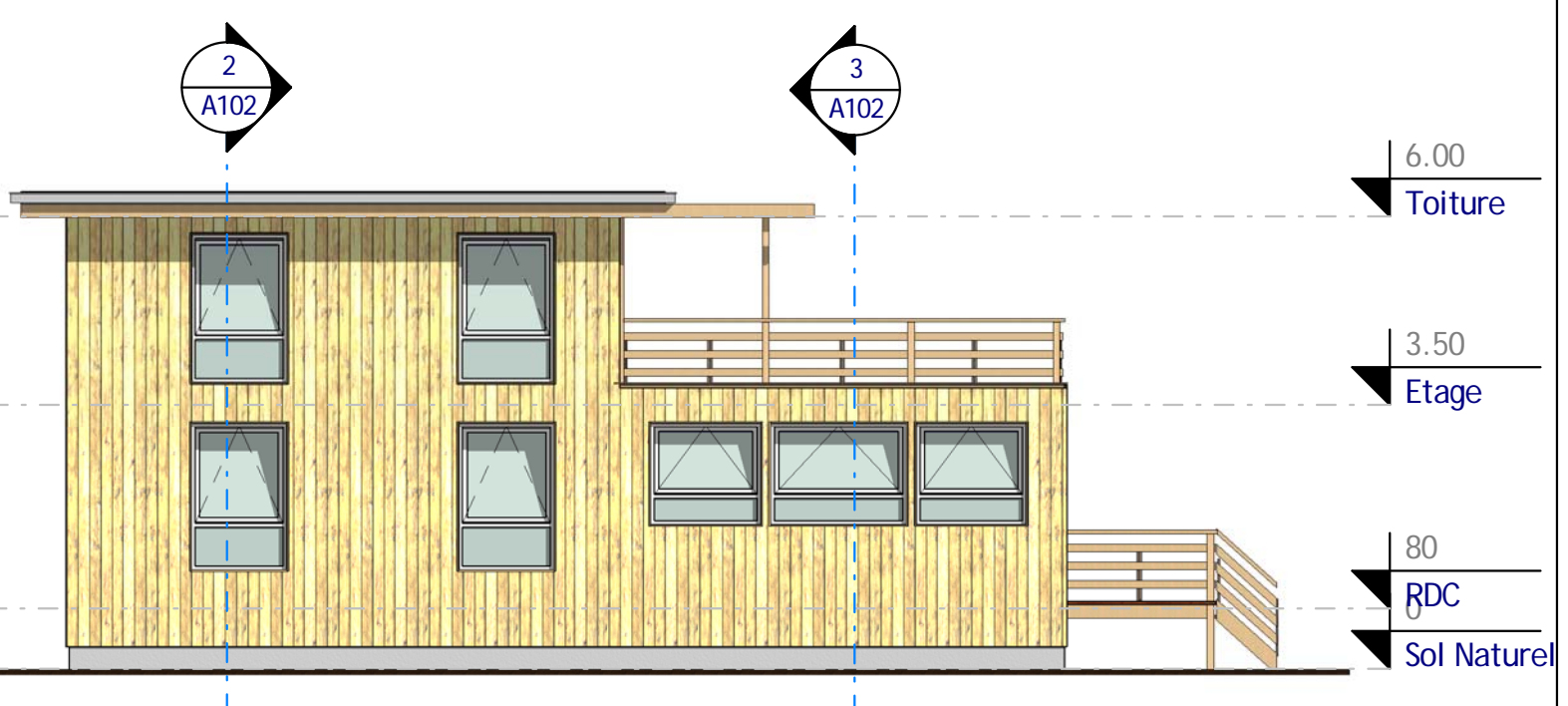

2 Elévation Nord - Ouest
Ech : 1 : 100

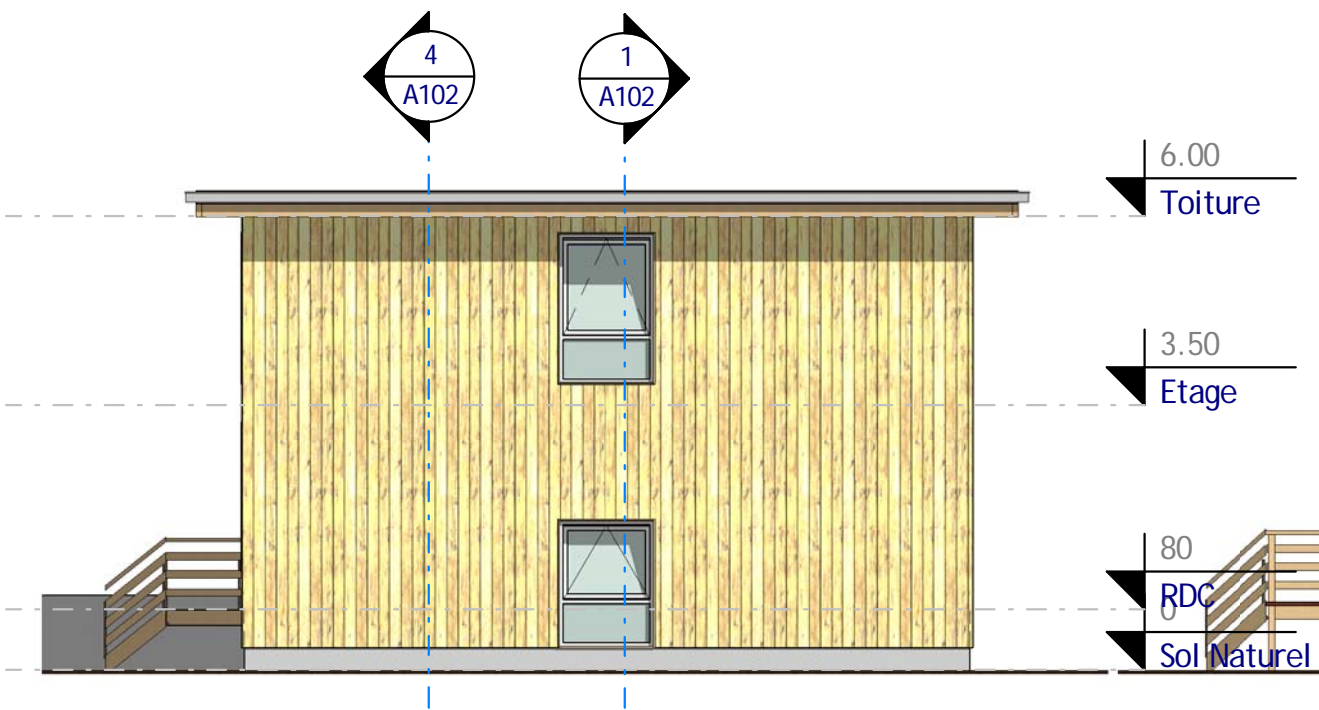

3 Elévation Nord - Est
Ech : 1 : 100



1 Elévation Sud - Est
Ech : 1 : 100

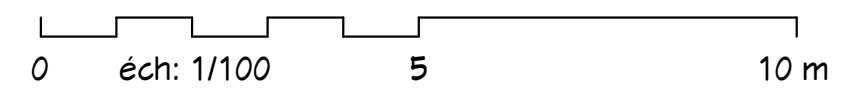

4 Elévations principales

Habitable : 166,50 M²
Garage : 64,00 M²
Ref. BS_16169_D

Nota Bene:
Ce plan de concept est adaptable suivant la demande particulière du client :
Contactez - Nous <http://www.realcrea.fr/contact>
Conformément aux lois n°57-298 11/3/1957 et n°85-660 du 3/7/1985, le client s'interdit de procéder à toute copie, autre que celles autorisées dans le cadre d'utilisation personnelle

Ref # :	Ref_BS_16169_D
Date :	21/07/2016
Dessiné par :	Auteur
Vérifié par :	Vérificateur
Echelle	
1 : 100	

Ce document n'est pas un plan d'exécution. Il ne peut pas être utilisé pour la réalisation des ouvrages. Tous les ouvrages devront faire l'objet d'une étude technique et l'implantation être réalisée par un géomètre expert.



1 Visuel 3
Ech :

Ce document n'est pas un plan d'exécution. Il ne peut pas être utilisé pour la réalisation des ouvrages. Tous les ouvrages devront faire l'objet d'une étude technique et l'implantation être réalisée par un géomètre expert.

Nota Bene:
Ce plan de concept est adaptable suivant la demande particulière du client.
Contactez - Nous <http://www.realcrea.fr/contact>



Conformément aux lois n°57-298 11/3/1957 et n°85-660 du 3/7/1985, le client s'interdit de procéder à toute copie, autre que celles autorisées dans le cadre d'utilisation personnelle

22/07/2016 14:41:55

Habitable : 166,50 M²
Garage : 64,00 M²
Ref. BS_16169_D

Visuel 3

Ref # :	Ref_BS_16169_D	A104
Date :	21/07/2016	
Dessiné par :	Auteur	
Vérifié par :	Vérificateur	Echelle



1 Visuel 4
Ech :

Nota Bene:
Ce plan de concept est adaptable suivant la demande particulière du client :
Contactez - Nous <http://www.realcrea.fr/contact>

Conformément aux lois n°57-298 11/3/1957 et n°85-660 du 3/7/1985, le client s'interdit de procéder à toute copie, autre que celles autorisées dans le cadre d'utilisation personnelle

Habitable : 166,50 M²
Garage : 64,00 M²
Ref. BS_16169_D

Visuel 4

Ref # :	Ref_BS_16169_D
Date :	21/07/2016
Dessiné par :	Auteur
Vérifié par :	Vérificateur
Echelle	



1 Visuel 5
Ech :

Visuel 5

Habitable : 166,50 M²
Garage : 64,00 M²
Ref. BS_16169_D

Ref # :	Ref_BS_16169_D	Auteur	A106
Date :	21/07/2016	Vérificateur	
Echelle			

Ce document n'est pas un plan d'exécution. Il ne peut pas être utilisé pour la réalisation des ouvrages. Tous les ouvrages devront faire l'objet d'une étude technique et l'implantation être réalisée par un géomètre expert.

Nota Bene:
Ce plan de concept est adaptable suivant la demande particulière du client :
Contactez - Nous <http://www.realcrea.fr/contact>

Conformément aux lois n°57-298 11/3/1957 et n°85-660 du 3/7/1985, le client s'interdit de procéder à toute copie, autre que celles autorisées dans le cadre d'utilisation personnelle