



3 Visuel 0
Ech :



2 Visuel 1
Ech :

| Nomenclature des pièces | | |
|-------------------------|---------------|----------------------------|
| ref. | Nom | M ² Hab |
| RDC | | |
| 1 | Entrée | 7,84 m ² |
| 2 | Séjour | 31,43 m ² |
| 3 | Cuisine | 14,48 m ² |
| 4 | CH.1 | 12,64 m ² |
| 5 | Bureau / CH.2 | 7,58 m ² |
| 6 | SDB.1 | 2,27 m ² |
| 7 | WC.1 | 1,60 m ² |
| | | 78,34 m² |

| Nomenclature des pièces | | |
|-------------------------|----------|-----------------------------|
| ref. | Nom | M ² Hab |
| Etage | | |
| 8 | CH.5 | 10,41 m ² |
| 9 | CH.4 | 16,27 m ² |
| 10 | CH.3 | 13,59 m ² |
| 11 | Séjour 2 | 27,80 m ² |
| 12 | SDB.2 | 3,68 m ² |
| 13 | WC.2 | 2,14 m ² |
| 14 | DGT | 3,90 m ² |
| | | 77,79 m² |
| Total général | | 156,13 m² |

| Annexes | | |
|---------------|-----------|----------------------------|
| ref. | Nom | M ² Utiles |
| S/Sol | | |
| 15 | Buanderie | 11,42 m ² |
| 16 | Caves | 11,25 m ² |
| 17 | Garage | 55,56 m ² |
| Total général | | 78,23 m² |

| Surfaces PC | | |
|---------------|----------------------|-----------------------------|
| Niveau | M ² SHoN | |
| RDC | 79,64 m ² | |
| Etage | 79,79 m ² | |
| Total général | | 159,43 m² |

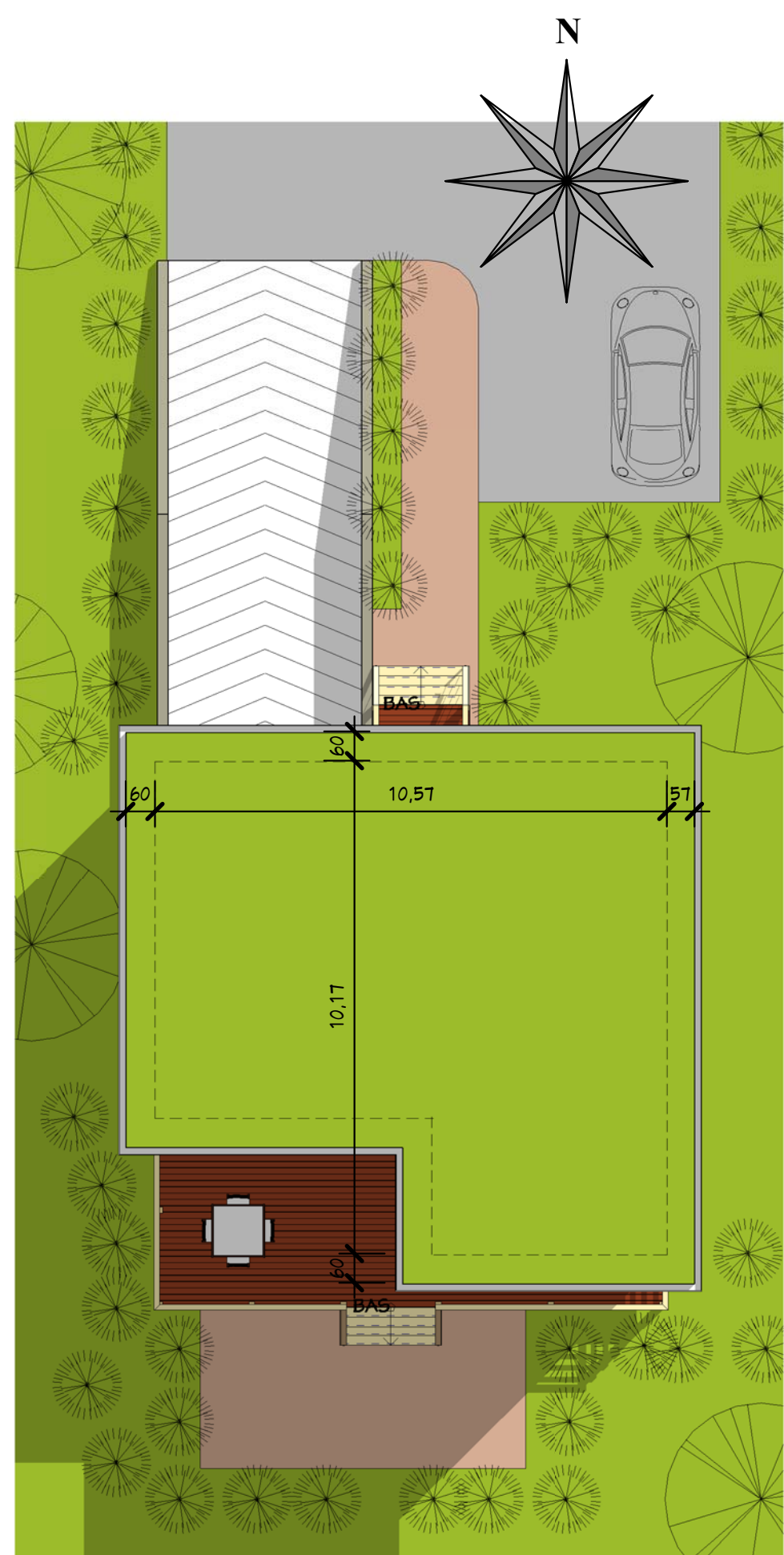

1 Plan Masse
Ech : 1 : 125



Plan de Masse, Visuels 0 & 1

| | | | |
|---------------|------------------|------|---------|
| Ref # : | Numero du projet | A100 | |
| Date : | Date de fin | | |
| Dessiné par : | Auteur | | |
| Vérifié par : | Vérificateur | | |
| | | | Echelle |
| | | | 1 : 125 |

Habitable : 156,00 M²
Garage : 55,50 M²
Ref. BS_16159_D

Nota Bene: Ce document n'est pas un plan d'exécution. Il ne peut pas être utilisé pour la réalisation des ouvrages. Tous les ouvrages devront faire l'objet d'une étude technique et l'implantation être réalisée par un géomètre expert.

Nota Bene:
Ce plan de concept est adaptable suivant la demande particulière du client :
Contactez - Nous <http://www.realcrea.fr/contact>

Conformément aux lois n°57-298 11/3/1957 et n°85-660 du 3/7/1985, le client s'interdit de procéder à toute copie, autre que celles autorisées dans le cadre d'utilisation personnelle



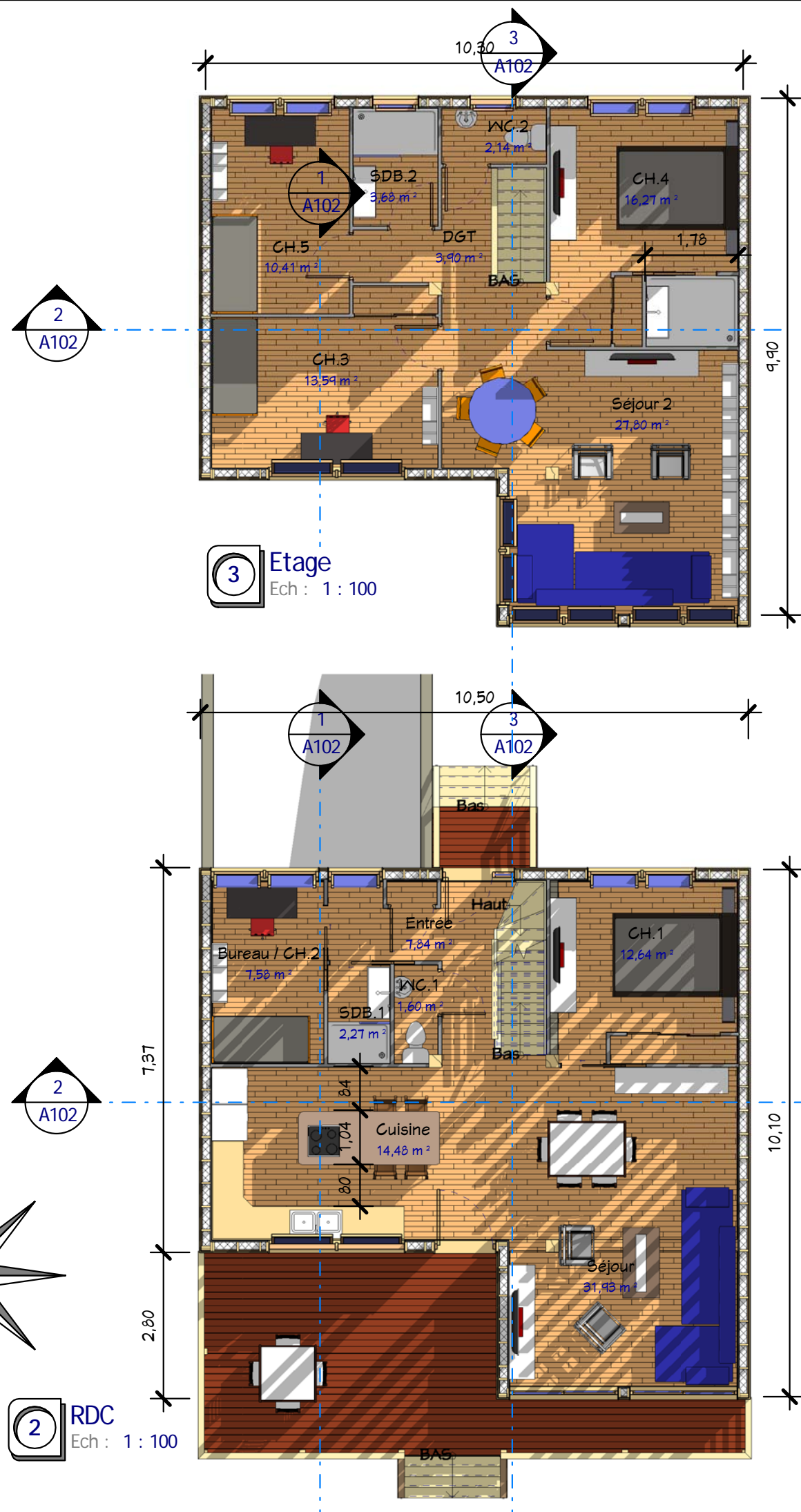
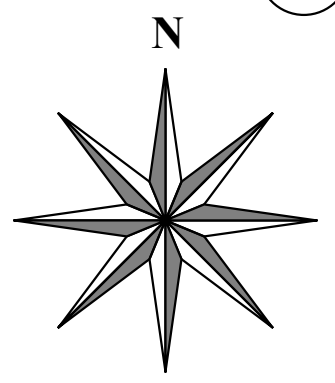
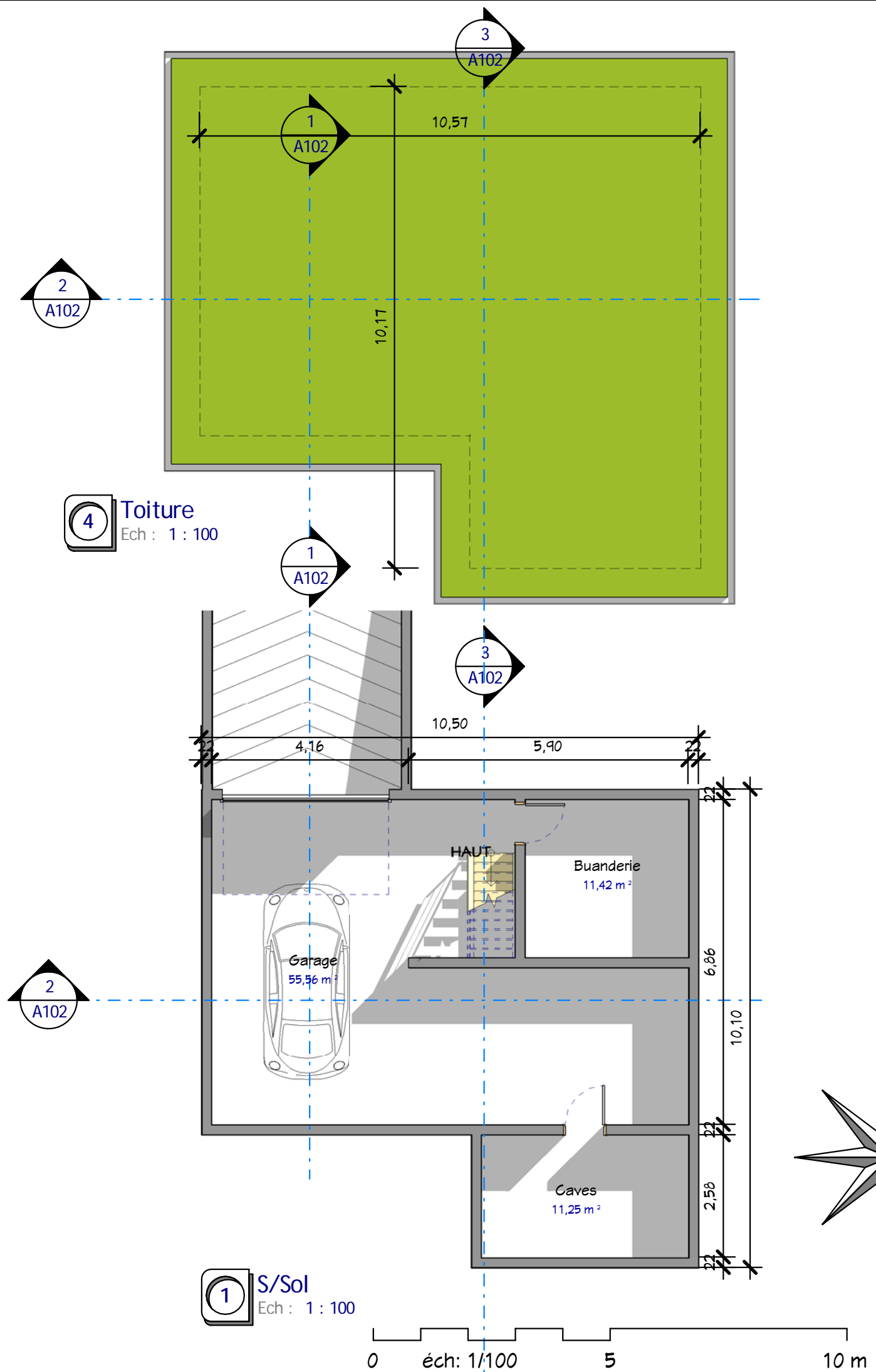

Ce document n'est pas un plan d'exécution. Il ne peut pas être utilisé pour la réalisation des ouvrages. Tous les ouvrages devront faire l'objet d'une étude technique et l'implantation être réalisée par un géomètre expert.



Nota Bene:
Ce plan de concept est adaptable suivant la demande particulière du client.
Contactez - Nous <http://www.realcrea.fr/contact>

Conformément aux lois n°57-298 11/3/1957 et n°85-660 du 3/7/1985, le client s'interdit de procéder à toute copie, autre que celles autorisées dans le cadre d'utilisation personnelle

Habitable : 156,00 M²
Garage : 55,50 M²
Ref. BS_16159_D

Plans S/sol, RDC, Etage & Toiture

| | | | |
|---------------|------------------|------|-----------------|
| Ref # : | Numero du projet | A101 | |
| Date : | Date de fin | | |
| Dessiné par : | Auteur | | |
| Vérifié par : | Vérificateur | | |
| | | | Echelle 1 : 100 |

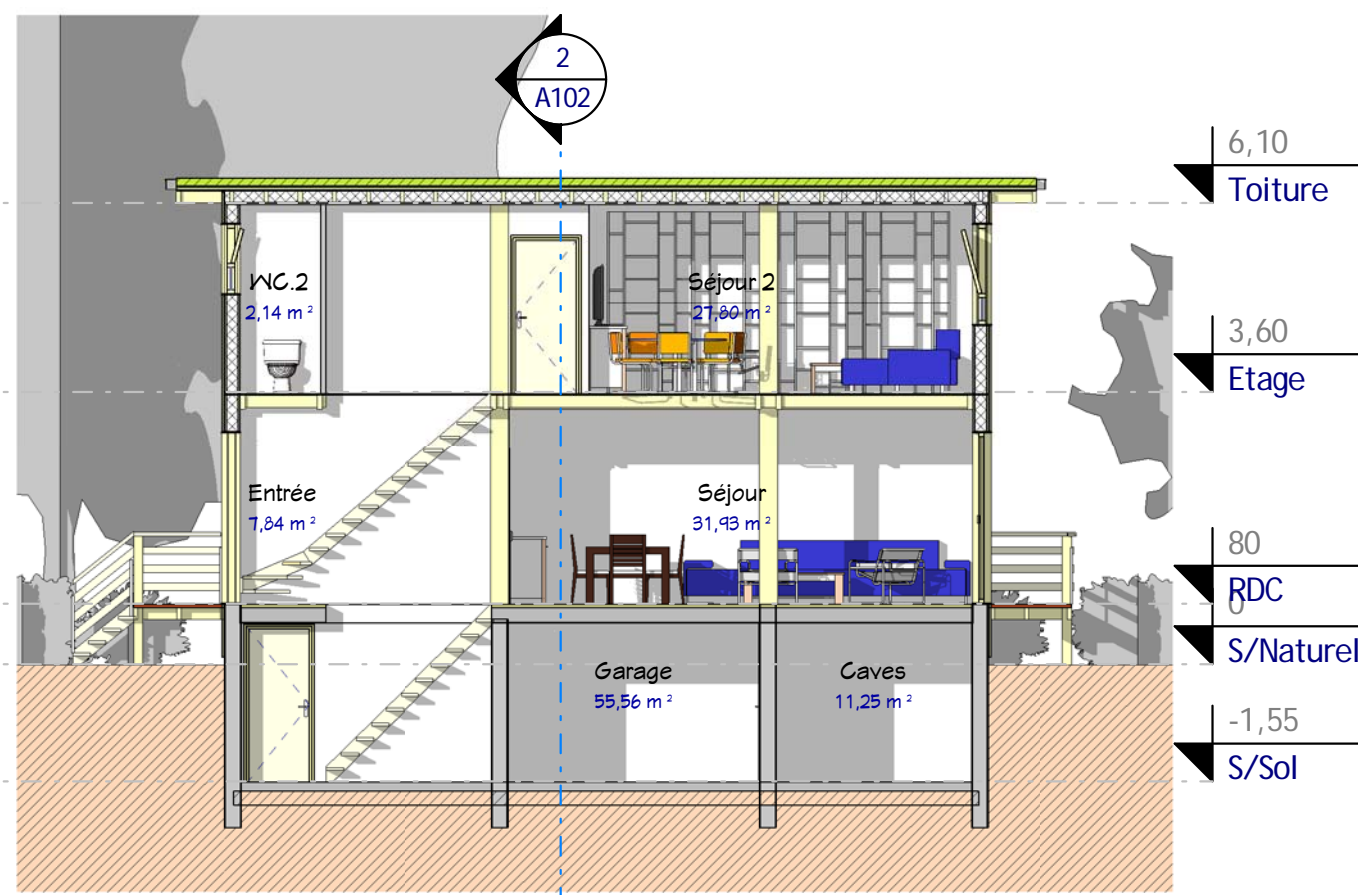
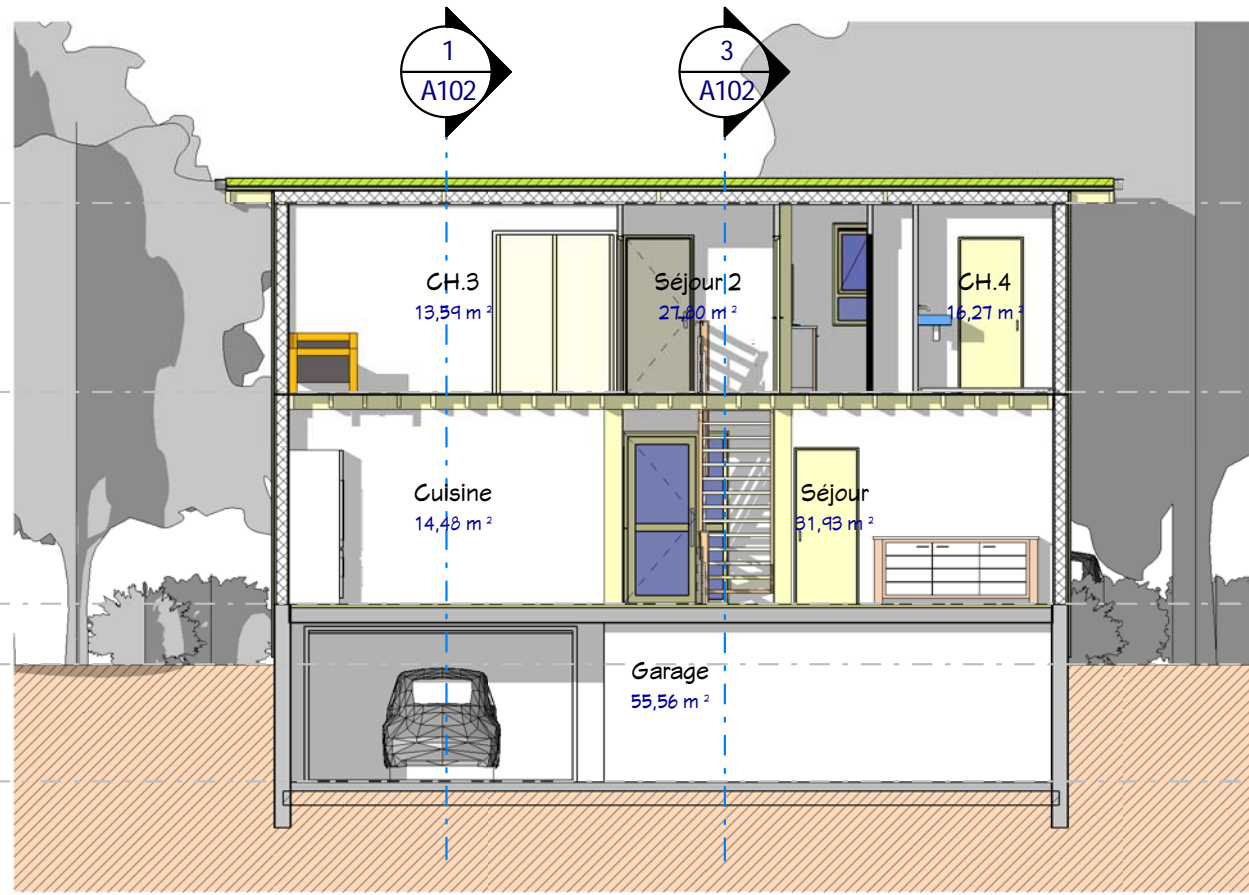

2 Coupe 2
Ech : 1 : 100

3 Coupe 3
Ech : 1 : 100

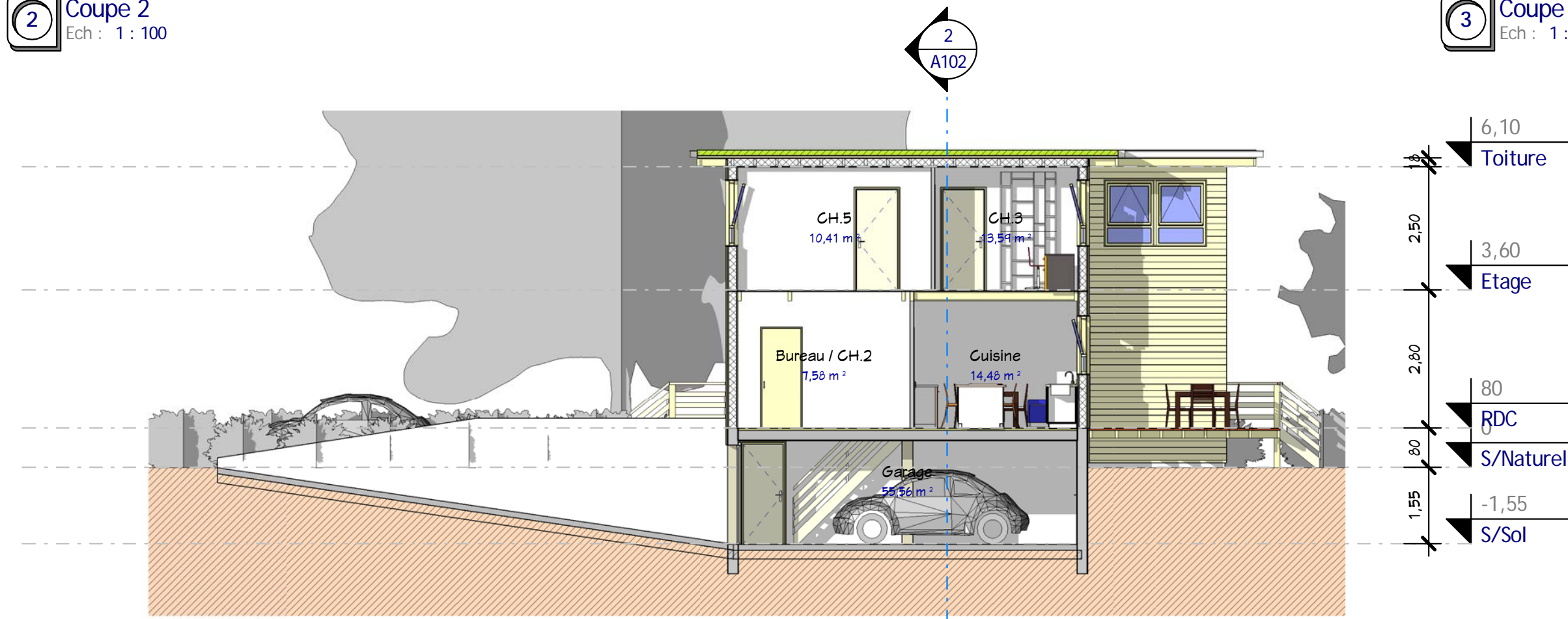

1 Coupe 1
Ech : 1 : 100

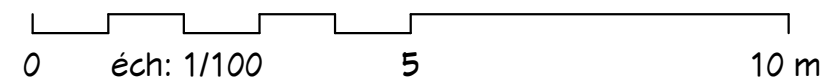

Coupes 1, 2 & 3

| | | | |
|---------------|------------------|-------------|--------------|
| A102 | | | |
| Ref # : | Numero du projet | Date de fin | Auteur |
| Date : | | | Vérificateur |
| Dessiné par : | | | Echelle |
| Vérifié par : | | | 1 : 100 |

Habitable : 156,00 M²
Garage : 55,50 M²
Ref. BS_16159_D

Ce document n'est pas un plan d'exécution. Il ne peut pas être utilisé pour la réalisation des ouvrages. Tous les ouvrages devront faire l'objet d'une étude technique et l'implantation être réalisée par un géomètre expert.

Nota Bene:
Ce plan de concept est adaptable suivant la demande particulière du client.
Contactez - Nous <http://www.realcrea.fr/contact>

Conformément aux lois n°57-298 11/3/1957 et n°85-660 du 3/7/1985, le client s'interdit de procéder à toute copie, autre que celles autorisées dans le cadre d'utilisation personnelle



3 Elévation Ouest
Ech : 1 : 100

4 Elévation Est
Ech : 1 : 100

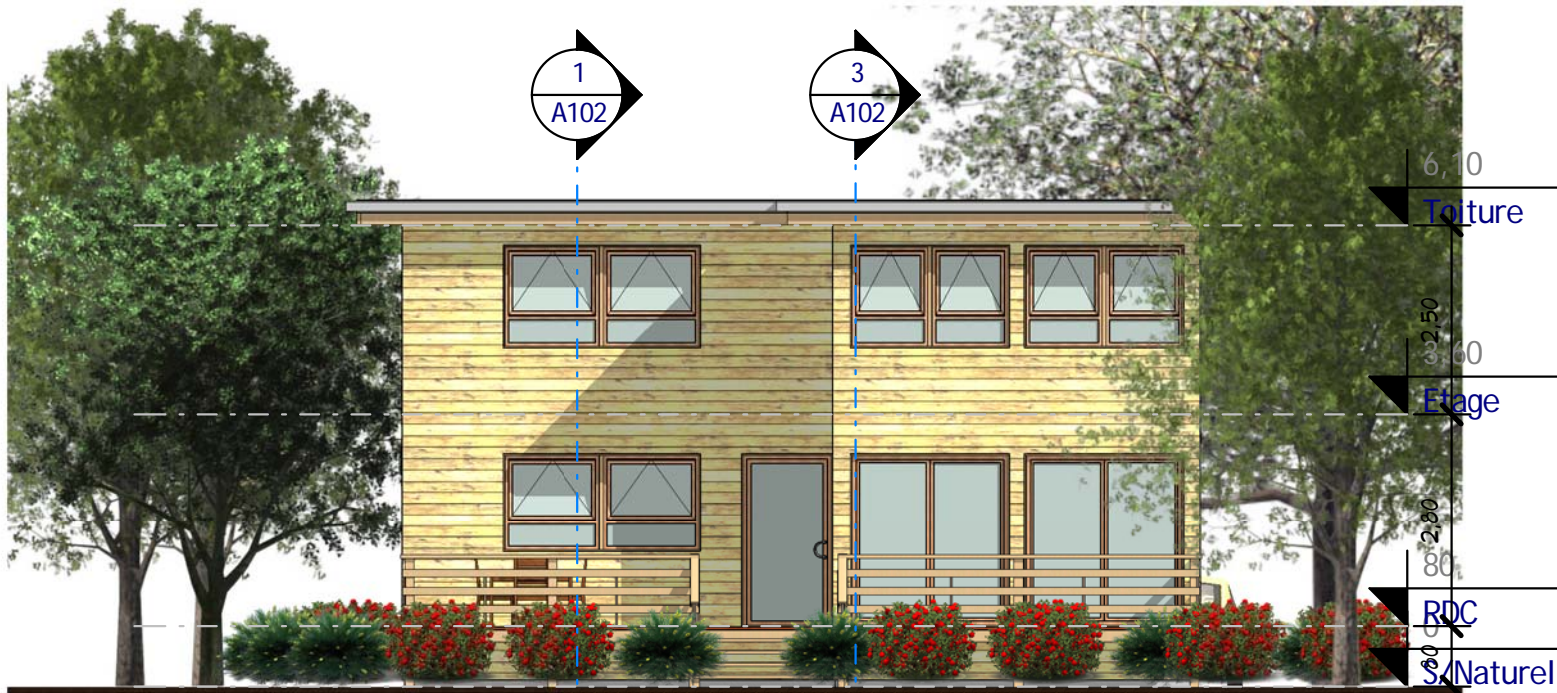

1 Elévation Sud
Ech : 1 : 100



2 Elévation Nord
Ech : 1 : 100

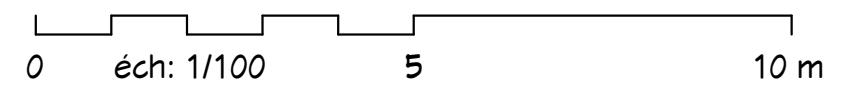

4 Elevations

| | | | |
|---------------|------------------|------|-----------------|
| Ref # : | Numero du projet | A103 | |
| Date : | Date de fin | | |
| Dessiné par : | Auteur | | |
| Vérifié par : | Vérificateur | | |
| | | | Echelle 1 : 100 |

Habitable : 156,00 M²
Garage : 55,50 M²
Ref. BS_16159_D

Ce document n'est pas un plan d'exécution. Il ne peut pas être utilisé pour la réalisation des ouvrages. Tous les ouvrages devront faire l'objet d'une étude technique et l'implantation être réalisée par un géomètre expert.

Nota Bene:
Ce plan de concept est adaptable suivant la demande particulière du client.
Contactez - Nous <http://www.realcrea.fr/contact>

Conformément aux lois n°57-298 11/3/1957 et n°85-660 du 3/7/1985, le client s'interdit de procéder à toute copie, autre que celles autorisées dans le cadre d'utilisation personnelle





1 Visuel 2
Ech :

Nota Bene:
Ce plan de concept est adaptable suivant la demande particulière du client :
Contactez - Nous <http://www.realcrea.fr/contact>



Conformément aux lois n°57-298 11/3/1957 et n°85-660 du 3/7/1985, le client s'interdit de procéder à toute copie, autre que celles autorisées dans le cadre d'utilisation personnelle

14/07/2016 19:14:22

Habitable : 156,00 M²
Garage : 55,50 M²
Ref. BS_16159_D

Visuel 2

| | | |
|---------------|------------------|---------|
| Ref # : | Numero du projet | A104 |
| Date : | Date de fin | |
| Dessiné par : | Auteur | |
| Vérifié par : | Vérificateur | |
| | | Echelle |

Ce document n'est pas un plan d'exécution. Il ne peut pas être utilisé pour la réalisation des ouvrages.
Tous les ouvrages devront faire l'objet d'une étude technique et l'implantation être réalisée par un géomètre expert.

1 Visuel 3
Ech :



Ce document n'est pas un plan d'exécution. Il ne peut pas être utilisé pour la réalisation des ouvrages.
Tous les ouvrages devront faire l'objet d'une étude technique et l'implantation être réalisée par un géomètre expert.

Nota Bene:
Ce plan de concept est adaptable suivant la demande particulière du client :
Contactez - Nous <http://www.realcrea.fr/contact>

Conformément aux lois n°57-298 11/3/1957 et n°85-660 du 3/7/1985, le client s'interdit de procéder à toute copie, autre que celles autorisées dans le cadre d'utilisation personnelle



Habitable : 156,00 M²
Garage : 55,50 M²
Ref. BS_16159_D

Visuel 3

| | | |
|---------------|------------------|---------|
| Ref # : | Numero du projet | A105 |
| Date : | Date de fin | |
| Dessiné par : | Auteur | |
| Vérifié par : | Vérificateur | |
| | | Echelle |